7月

救急医療案内 ☎23-9910

小児救急医療電話相談☎＃８０００
土・日・祝18:00～翌８:00、平日19:00～翌８:00

休日診療 津山市医師会 検索

健　康

高齢者歯科検診

と き	と こ ろ
３日(日) 9:00～12:00	津山歯科医療センター（沼）

対象　65歳以上の人（予約要）
申込先　津山歯科医療センター☎22-4021

妊婦歯科検診

と き	と こ ろ
17日(日) 9:30～12:00	津山歯科医療センター

定員　18人（予約要・先着順）
申込先　健康増進課☎32-2069

離乳食教室

と き	と こ ろ
26日(火) 10:00～12:00	津山すこやか・こどもセンター

内容　調理実習、試食、個人相談など
対象　７～11カ月児と保護者
定員　10人程度（予約要）
持ってくるもの　エプロン、三角巾、親子健康手帳など
申込先　健康増進課☎32-2069

元気な子どもを育てるために

内　容	と き	時　間
乳　児　健　診	12日(火)、13日(水)	13:00～13:30
１歳６カ月健診	５日(火)、６日(水)	
３　歳　児　健　診	19日(火)、20日(水)	

ところ　津山すこやか・こどもセンター

はっぴー子育て教室（ハーフバースデイ記念）

と き	と こ ろ
14日(木) 13:30～15:00	津山すこやか・こどもセンター

内容　身体測定、情報交換、保育士によるふれあい遊び
対象　第１子の７カ月児（平成27年12月生まれ）
持ってくるもの　親子健康手帳、おむつ、ミルクなど

「愛の献血」にご協力を

と き	と こ ろ
22日(金) 10:00～11:30 12:30～16:00	市役所１階市民ロビー ※400ml　献血のみの受付

問健康増進課☎32-2069
※料金を掲載していないものは無料です

相　談

相　談　名	と き	と こ ろ	問い合わせ先
育児相談・健康相談	４日(月)、11日(月)、25日(月) 10：00～11：30	津山すこやか・こどもセンター	健康増進課☎32-2069
女性の悩みごと相談	毎週水曜日 10：00～16：00、16日(土) 10：00～16：00	津山男女共同参画センター「さん・さん」	さん・さん☎31-2533
女性と子どもの法律相談（無料・予約要）	４日(月)、19日(火) 13：30～16：40	津山すこやか・こどもセンター	こども課☎32-2065
鶴山塾教育相談	毎週火・木曜日 13：30～16：30、15日(金) 13：30～15：30、28日(木) 10：00～12：00	教育相談センター「鶴山塾」	鶴山塾☎22-2523
司法書士法律相談（無料・予約要）	６日(水)、20日(水) 13：30～15：30	環境生活課（市役所１階１番窓口）	環境生活課☎32-2057
弁護士法律相談（無料・予約要）	８日(金) 10：00～12：00、13：00～15：00 ※受付１日(金) 8：30～	環境生活課（市役所１階１番窓口）	環境生活課☎32-2057
福祉総合相談会	13日(水) 10：00～15：00	津山市総合福祉会館	津山市社会福祉協議会☎23-5135
行政相談	15日(金) 10：00～15：00	津山市総合福祉会館	岡山行政評価事務所☎086-231-4322
	20日(水) 10：00～15：00	加茂町公民館	加茂支所市民生活課☎32-7032
人権相談	20日(水) 10：00～15：00	津山市総合福祉会館	人権啓発課☎31-0088
人権・行政・民生合同相談	20日(水) 10：00～15：00	久米支所	久米支所市民生活課☎32-7011
	21日(木) 9：00～12：00	勝北老人憩いの家	勝北支所市民生活課☎32-7022
住宅無料相談	28日(木) 9：00～16：00	市役所１階市民ロビー	建築住宅課☎32-2099

※14ページのお知らせにも掲載があります

イラスト・絵手紙

▲高山 ゆり子（小学５年生）

▲皆木 邦子（押入）

▶早瀬 和子（高野本郷）

あの頃の津山

国鉄津山駅の扇形機関車庫（昭和初期）

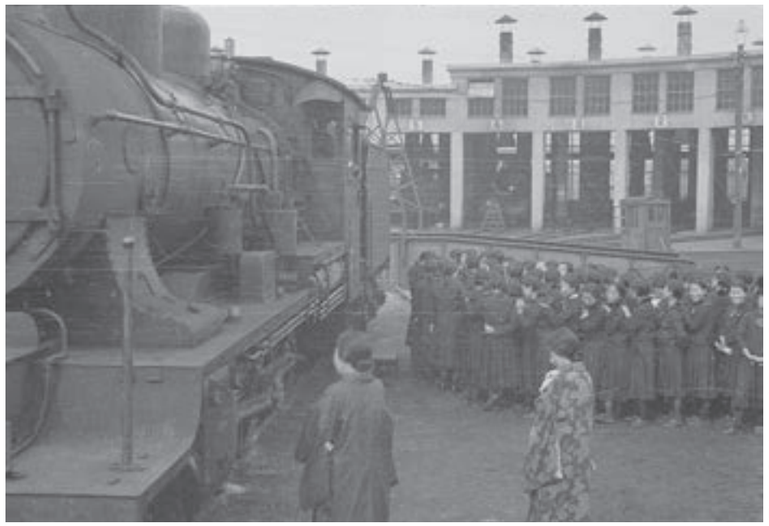
写真提供・江見写真館

写真は、昭和初期に津山高等女学校の生徒が蒸気機関車を見学するため、国鉄津山駅の扇形機関車庫（現在の大谷）を訪れた様子を写したものと思われます。この機関車庫は、現在のＪＲ姫新線の全面開通を期に、昭和11年（１９３６）に造られました。

当時、主力であった蒸気機関車は、今の電車などと異なり運転席が片側しかなかったため、主要駅などには機関車の方向を変えるための転車台が設置されていました。また、機関車庫が必要な駅には、円形の転車台を利用し、効率良く収納できる扇形車庫が造られるようになりました。

その後、ディーゼル車や電車など、前後両側に運転席がある車両が普及するにつれ、転車台はほとんど使われなくなりました。それに伴い、全国の転車台や扇形機関車庫は次々と姿を消していきました。このような時代の流れの中でも、津山駅の扇形機関車庫は現在まで保存され、国内に現存するものでは、京都市の梅小路にある扇形機関車庫に次ぐ２番目の規模を誇っています。

この扇形機関車庫は、今年４月に「津山まなびの鉄道館」としてオープンし、蒸気機関車や機関車庫を見学することができるようになりました。この写真の頃と変わらず蒸気機関車などの車両を収蔵し、津山の鉄道の歴史を今に伝えています。

現在の津山まなびの鉄道館

このコーナーに掲載する懐かしい津山の写真を募集しています
問津山郷土博物館 ☎22-4567

「情報」を募集しています！

市政へのご意見・広報クイズ

Eメール meyasu@city.tsuyama.okayama.jp
ファクス 32-2152
はがき あて先は見本のとおりに書くだけでＯＫ

POST CARD 708-8501 津山市役所 秘書広報室行

※お便りの内容は広報紙やホームページで紹介させていただくことがあります

イラスト・絵手紙（鉛筆は不可）

応募方法
絵を描いたはがきに　①氏名とふりがな・ペンネーム可　②年齢（学生は学校名と学年も）を記入してください
※掲載された人には粗品を贈呈します
※希望者には作品を返却します

広報クイズ

正解者の中から抽選で５人に当たる！

問　今月号の巻頭記事
津山の○を遊ぼう学ぼう
○に入る漢字１文字は？

応募方法　①答え　②記事の感想や市政へのご意見　③次のⒶ～Ⓓの記念品の中から１つを書いて、秘書広報室へ応募してください。

記念品　Ⓐ図書カード　Ⓑ津山洋学資料館招待券（2枚）　Ⓒあば温泉無料入浴券（5枚）　Ⓓ百々温泉めぐみ荘無料入浴券（5枚）

締め切り　平成28年７月20日(水)当日消印有効

５月号の正解　鉄道（応募60人、正解60人）
当選者の発表は、記念品の発送をもってかえさせていただきます。