協議事項　1　ごんごバスマルナカ西循環線・久米線のダイヤ改正等について（中鉄北部バス（株））

第５回公共交通会議で承認いただいた、ごんごバスマルナカ西循環線及び久米線のダイヤ改正等につきまして、ルート及び時刻表案の提出がありましたので、審議をお願いいたします。

改正内容

【ごんごバスマルナカ西循環線】
・鏡野町を経由する西循環線とルートを合わせるため、「東神戸」「吉原」「吉野病院前」「吉野公民館前」「鏡野農協前」「岡坊」「寺元」「鏡野病院」「プラント５」「産業流通センター」「戸島」の停留所を追加し、「院庄北公民館口」停留所を廃止します。
・停留所の追加に伴い、別紙のとおりダイヤを改正します。

【ごんごバス久米線】
・真庭市との連携を図るため、ＪＲ美作追分駅へ乗り入れを行い、「美作追分駅」停留所を新設し、「追分口」停留所を廃止します。また、地元から要望の多い久米診療所・宮尾郵便局への利便性を図るため、「宮尾郵便局前」バス停を新設します。
・マルナカ西循環線の延長により運転時間が大幅に増加したことによる運転手の休憩時間の確保及び他の支所線と運行便数を合わせるため、利用の少ない追分口１５：４０発とマルナカ院庄店１７：００発の２便を廃止し、別紙のとおりダイヤを改正します。
なお、１５時以降は、約１時間おきに運行しているＪＲ姫新線　新見方面行きの利用を促すことで、減便による影響の軽減を図ります。
【変更日】
・令和５年４月１日

その他

ダイヤ改正にあたり、利用者への周知を図り、変更後には利用者アンケート等を実施し、利用に支障が生じる場合は、改めてダイヤ改正を検討します。

《 別紙時刻表 》

ごんごバス久米線

改正前

追分口～久米支所前～ﾏﾙﾅｶ院庄店

追分口	7:45	10:05	13:20	15:40
楽万	7:48	10:08	13:23	15:43
坪井	7:53	10:13	13:28	15:48
坪井駅前	7:55	10:15	13:30	15:50
久米支所前	7:59	10:19	13:34	15:54
道の駅久米の里	8:03	10:23	13:38	15:58
マルナカ院庄店	8:09	10:29	13:44	16:04

ﾏﾙﾅｶ院庄店～久米支所前～追分口

マルナカ院庄店	9:05	11:25	14:40	17:00
道の駅久米の里	9:11	11:31	14:46	17:06
久米支所前	9:15	11:35	14:50	17:10
坪井駅前	9:19	11:39	14:54	17:14
坪井	9:21	11:41	14:56	17:16
楽万	9:26	11:46	15:01	17:21
追分口	9:29	11:49	15:04	17:24

改正後

追分口～久米支所前～ﾏﾙﾅｶ院庄店

美作追分駅	7:44	10:14	13:19
楽万	7:48	10:18	13:23
坪井	7:53	10:23	13:28
坪井駅前	7:55	10:25	13:30
久米支所前	7:59	10:29	13:34
道の駅久米の里	8:03	10:33	13:38
マルナカ院庄店	8:09	10:39	13:44

ﾏﾙﾅｶ院庄店～久米支所前～追分口

マルナカ院庄店	9:19	11:50	14:55
道の駅久米の里	9:25	11:56	15:01
久米支所前	9:29	12:00	15:05
坪井駅前	9:33	12:04	15:09
坪井	9:35	12:06	15:11
楽万	9:40	12:11	15:16
美作追分駅	9:44	12:15	15:20

改正前

倭文～宮部～久米支所前

倭文	7:30	9:50
里公文南口	7:32	9:52
梅の里公園入口	7:35	9:55
南方中	7:38	9:58
宮部	7:44	10:04
久米支所前	7:50	10:10

※火・金のみ運行

久米支所前～宮部～倭文

久米支所前	11:40	14:55
宮部	11:46	15:01
南方中	11:52	15:07
梅の里公園入口	11:55	15:10
里公文南口	11:58	15:13
倭文	12:00	15:15

※火・金のみ運行

改正後

倭文～宮部～久米支所前

倭文	7:30	9:50
里公文南口	7:32	9:52
梅の里公園入口	7:35	9:55
南方中	7:38	9:58
宮部	7:44	10:04
久米支所前	7:50	10:10

※火・金のみ運行

久米支所前～宮部～倭文

久米支所前	12:10	15:15
宮部	12:16	15:21
南方中	12:22	15:27
梅の里公園入口	12:25	15:30
里公文南口	12:28	15:33
倭文	12:30	15:35

※火・金のみ運行

《 別紙時刻表 》

ごんごバスマルナカ西循環線

ﾏﾙﾅｶ院庄店～津山駅～ﾏﾙﾅｶ院庄店　改正前

南回り			北まわり		
ﾏﾙﾅｶ院庄店	13:47	16:07	ﾏﾙﾅｶ院庄店	8:12	10:32
院庄駅前	13:50	16:10	ｳｴｽﾄﾗﾝﾄﾞ前	8:16	10:36
高野神社鳥居前	13:52	16:12	美和山古墳前	8:18	10:38
小田中	13:58	16:18	津山第一病院	8:25	10:45
法務局前	14:00	16:20	平福診療所口	8:27	10:47
大手町	14:02	16:22	津山口駅前	8:32	10:52
吹屋町ｱﾙﾈ前	14:05	16:25	吹屋町ｱﾙﾈ前	8:38	10:58
津山駅⑤	14:08	16:28	津山駅⑤	8:41	11:01
吹屋町ｱﾙﾈ前	14:11	16:31	吹屋町ｱﾙﾈ前	8:44	11:04
津山口駅前	14:17	16:37	大手町	8:47	11:07
平福診療所口	14:22	16:42	法務局前	8:49	11:09
津山第一病院	14:24	16:44	小田中	8:51	11:11
美和山古墳前	14:31	16:51	高野神社鳥居前	8:57	11:17
ｳｴｽﾄﾗﾝﾄﾞ前	14:33	16:53	院庄駅前	8:59	11:19
ﾏﾙﾅｶ院庄店	14:37	16:57	ﾏﾙﾅｶ院庄店	9:02	11:22

ﾏﾙﾅｶ院庄店～津山駅～ﾏﾙﾅｶ院庄店　改正後

南回り			北まわり		
ﾏﾙﾅｶ院庄店	13:47	16:18	ﾏﾙﾅｶ院庄店	8:12	10:42
院庄駅前	13:50	16:21	鏡野病院	8:19	10:49
小田中	13:58	16:29	プラント５	8:23	10:53
法務局前	14:00	16:31	産業流通ｾﾝﾀｰ	8:26	10:56
大手町	14:02	16:33	ｳｴｽﾄﾗﾝﾄﾞ前	8:31	11:01
吹屋町ｱﾙﾈ前	14:05	16:36	美和山古墳前	8:33	11:03
津山駅⑤	14:08	16:39	津山第一病院	8:39	11:09
吹屋町ｱﾙﾈ前	14:11	16:42	平福診療所口	8:41	11:11
津山口駅前	14:17	16:48	津山口駅前	8:46	11:16
平福診療所口	14:22	16:53	吹屋町ｱﾙﾈ前	8:52	11:22
津山第一病院	14:24	16:55	津山駅⑤	8:55	11:25
美和山古墳前	14:30	17:01	吹屋町ｱﾙﾈ前	8:58	11:28
ｳｴｽﾄﾗﾝﾄﾞ前	14:32	17:03	大手町	9:01	11:31
産業流通ｾﾝﾀｰ	14:37	17:08	法務局前	9:03	11:33
プラント５	14:42	17:13	小田中	9:05	11:35
鏡野病院	14:46	17:17	院庄駅前	9:13	11:43
ﾏﾙﾅｶ院庄店	14:53	17:24	ﾏﾙﾅｶ院庄店	9:16	11:46

《 変更路線図 》

ごんごバスマルナカ西循環線・久米線

変更前

変更後

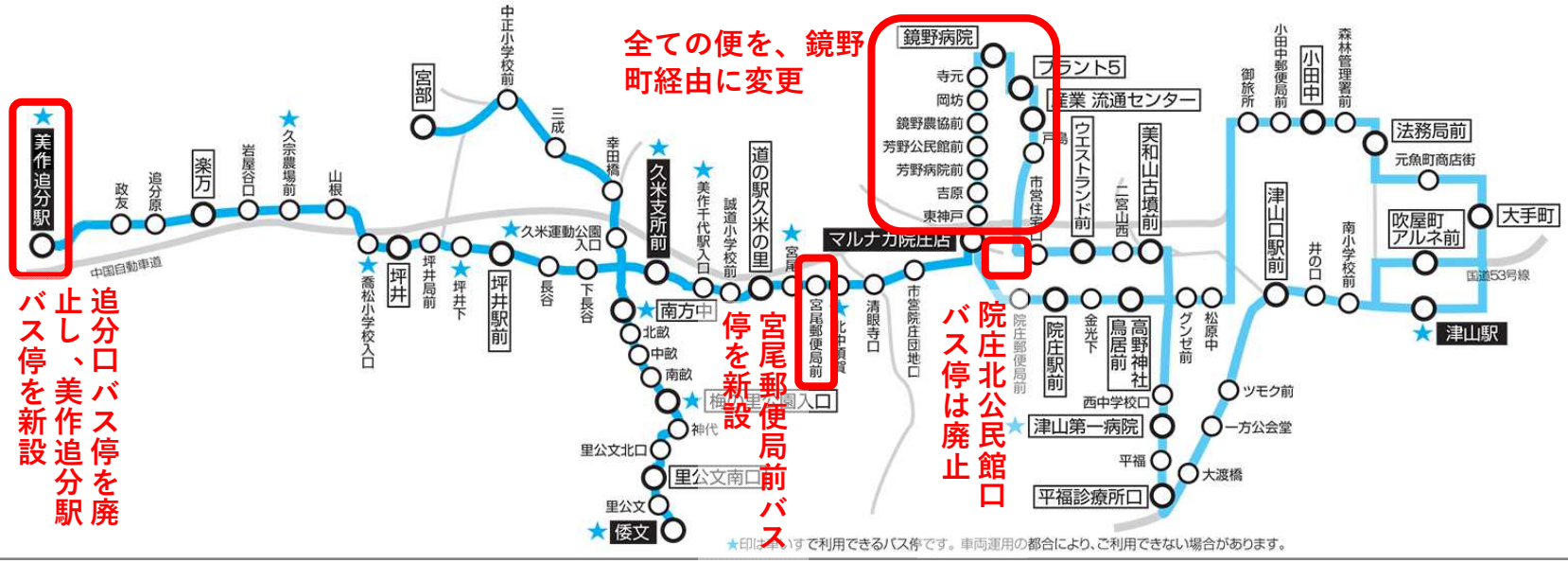

《 変更路線図 》

ごんごバスマルナカ西循環線・久米線

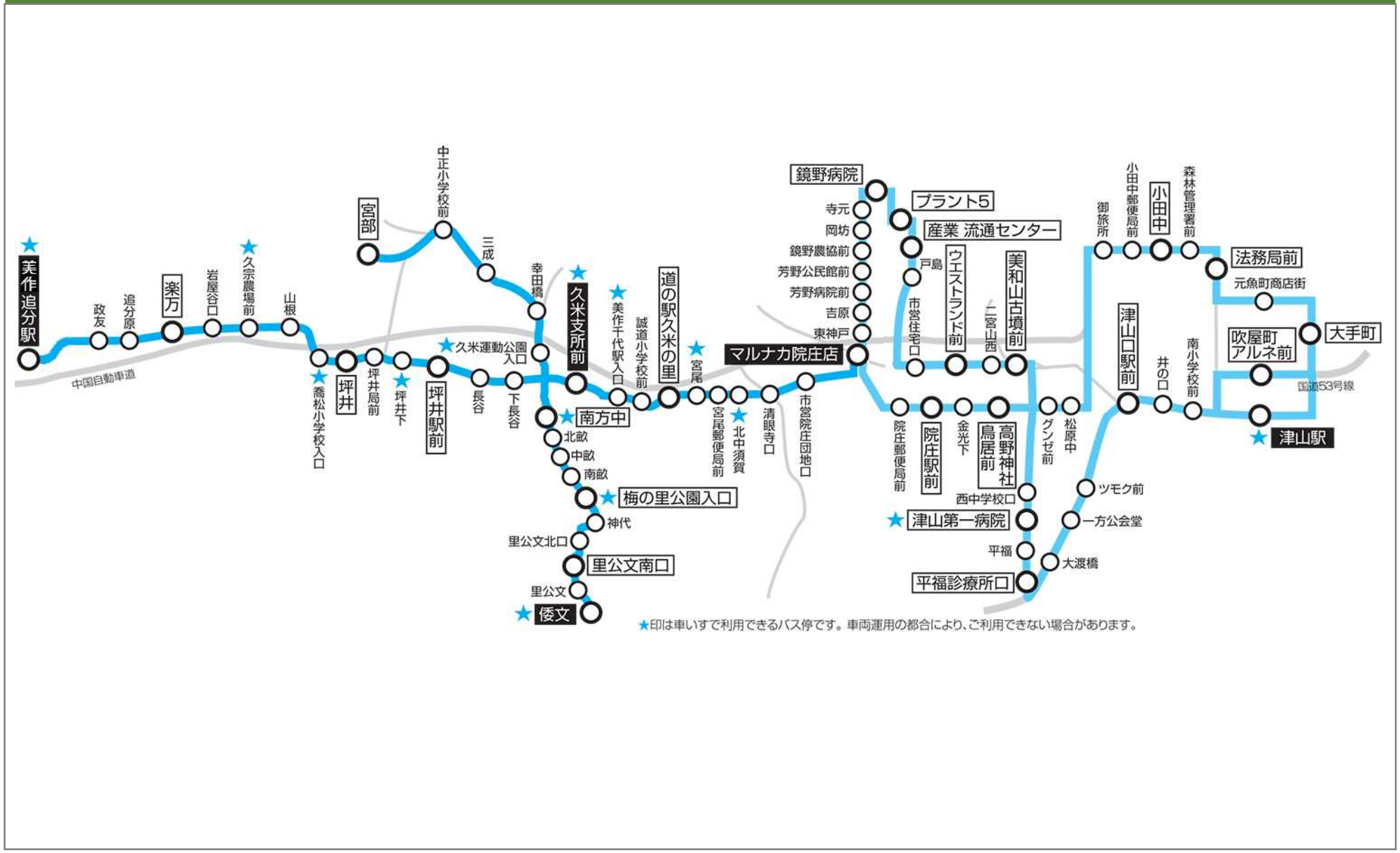

協議事項　2　自家用有償旅客運送の変更登録に係る合意について（美作市）

美作市から、同市の運行する「美作市営英田バス」について、従来の運行経路に津山駅を経由するよう変更する旨、道路運送法第７９条の７及び同法施行規則第５１条の１１に基づき、本協議会に対し協議依頼がありましたので、ご審議ください。

審議内容

美作市営英田バスの経路は、今津屋橋を南下後、県道２６号を赤磐方面に南下していたが、利用者からの要望により、津山駅バス停留所をルートに加えるもの。

なお、関係各所とは調整済み。

【変更希望日】

・令和５年４月１日

美作安全第４８３号
令和５年２月１日

津山市長　谷　口　圭　三　　様

美作市長　萩　原　誠　司

自家用有償旅客運送の変更登録に伴う合意について

このたび、自家用有償旅客運送の登録事項の変更を行いたいので、道路運送法第７９条の７及び同法施行規則第５１条の１１の規定に基づき、下記のとおり協議します。

記

協議（合意）の内容

１．運送主体

名　　称　　美作市

住　　所　　岡山県美作市栄町３８－２

代表者の氏名　　美作市長　萩原誠司

２．登録番号

中岡市第１１号

３．自家用有償旅客運送の種別

交通空白地有償運送

４．変更しようとする事項

（１）路線

			新	旧
路線	14	起　点	美作市福本 810-2	美作市福本 810-2
		終　点	美作市福本 810-2	美作市福本 810-2
		キロ程	６５．４	６４．６
		主たる経過地	津山市内区間	津山市内区間

５．変更予定期日

令和　５年　４月　１日

《 添付資料 》

資料１

英田バス運行経路変更図

＜新経路＞ ＜現行経路＞

（新）農協会館前より、津山駅北口広場を経由して大手町へ運行

（旧）作陽高校前、農協会館前を経由して大手町へ運行

資料2

美作市営英田バス路線図

＜津山線＞

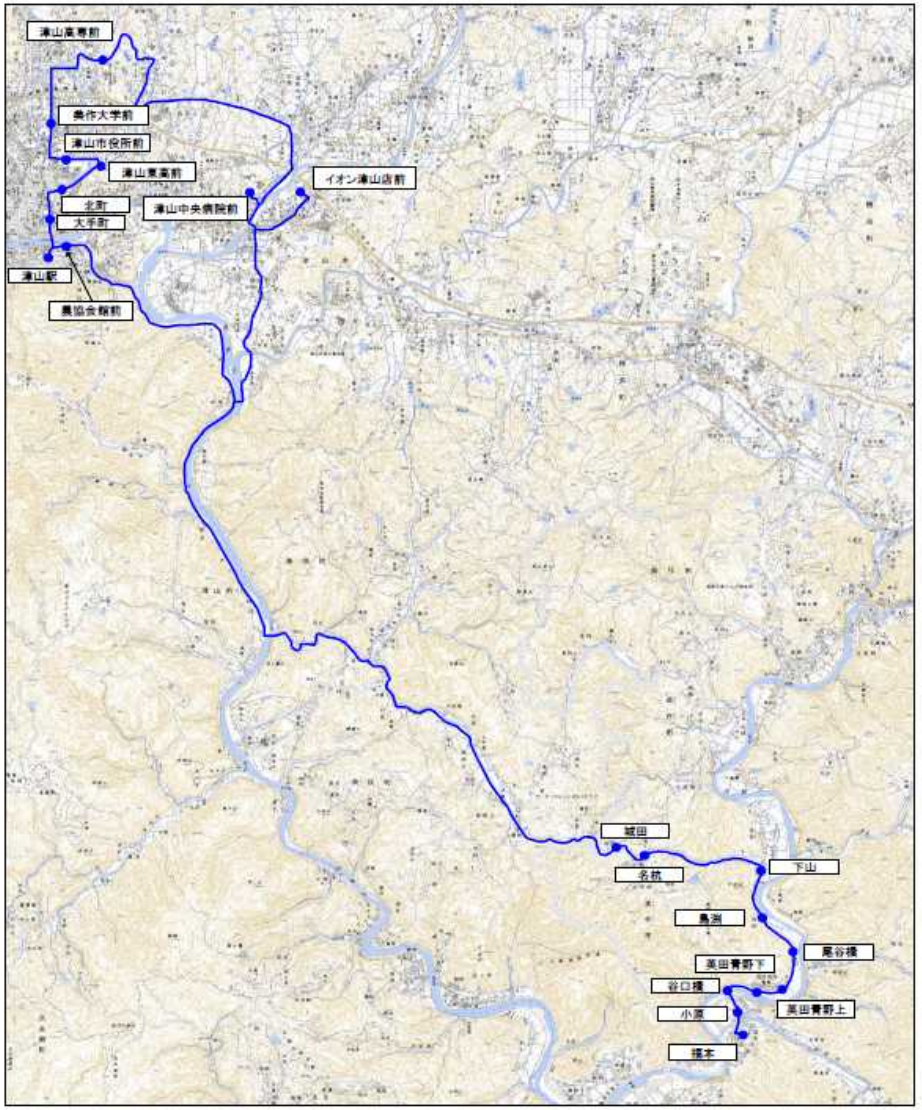

協議事項　3　地域内フィーダー系統確保維持計画の変更について

令和４年９月２８日付け国総地第４６号で国土交通大臣より認定を受けた、地域内フィーダー系統確保維持計画について、下記の内容について変更したいので、審議をお願いします。

変更箇所

①「表１　地域公共交通確保維持事業により運行を確保・維持する運行系統の概要及び運送予定者（地域内フィーダー系統）」のうち、系統キロ程、計画運行日数及び計画運行回数
②「表１添付　運行系統概要一覧」のうち、運行キロ程又はサービス提供時間
③「表８　車両取得計画の概要（地域内フィーダー系統）」の計画取り下げ

変更理由

①、②について、以下の３つの事情により変更します。
・令和５年３月１９日、２１日、２６日、４月２日、９日の５日間、さくらまつり期間中の臨時便運行に伴い、ごんごバス小循環線を全便運休とするため、「計画運行日数」と「計画運行回数」を修正します。
・協議事項１でご審議いただく、令和５年４月１日から予定している、ごんごバスマルナカ西循環線、久米線のダイヤ改正についてご承認いただけましたら、マルナカ西循環線の経路変更に伴い運行キロ程が増加するため、表１の「系統キロ程」及び表１添付の「運行キロ程又はサービス提供時間」を修正します。

③について、以下の事情により変更します。
・令和５年度にごんごバス加茂線の更新を計画しておりましたが、予定していた車両が販売を一時停止しており、予定の期日（令和５年９月）までに車両購入が出来ないことから、令和５年度計画を取り下げ、令和６年度に改めて計画を提出いたします。

《別紙　運行回数・運行日数一覧》

運行系統	系統１ 西循環	系統２ マ西循環	系統３ 小循環	系統４ 加茂線	系統５ 勝北線	系統６ 奥勝北線	系統７ 東循環
１日運行便数	6	4	7	3	3	3	18
年間運行日数	365	365	365	365	261	104	365
正月ダイヤ	0	0	-4	0	1	-1	0
春臨時便	0	0	-5	0	0	0	0
変更年間運行日数	365	365	356	365	262	103	365
年間運行回数	2,190	1,460	2,555	1,095	783	312	6,570
正月ダイヤ	-4	-4	-28	0	-1	-3	-16
春臨時便	0	0	-35	0	0	0	0
変更年間運行回数	2,186	1,456	2,492	1,095	782	309	6,554

《 別紙　表１（案）》

表1　地域公共交通確保維持事業により運行を確保・維持する運行系統の概要及び運送予定者（地域内フィーダー系統）

令和5年度

市区町村名	運送予定者名	運行系統名等（申請番号）	運行系統			系統キロ程	計画運行日数	計画運行回数	利便増進特例措置	地域内フィーダー系統の基準適合（別表7及び別表9）			
			起点	経由地	終点					運行態様の別	基準ハで該当する要件	補助対象地域間幹線系統等と接続の確保	基準ホで該当する要件（別表7のみ）
津山市	中鉄北部バス株式会社	(1)　津山西循環	津山駅	ﾌﾟﾗﾝﾄ5	津山駅	往 25.3km 循環	363日	2,186回		路線定期運行	①	①:補助対象地域間幹線系統 中鉄北部ﾊﾞｽ(株) 津山・行方線 接続バス停:津山駅(乗継に適したﾀﾞｲﾔ設定)	③
		(2)　マルナカ西循環	ﾏﾙﾅｶ院庄店	津山駅	ﾏﾙﾅｶ院庄店	往 25.3km 循環	363日	1,456回		路線定期運行	①	〃	③
		(3)　津山小循環	津山駅	志戸部	津山駅	往 18.5km 循環	356日	2,492回		路線定期運行	①	〃	③
		(4)　加茂支所	ｲｵﾝ津山店	加茂支所	めぐみ荘	往 22.7km 復 22.8km	358日	1,095回		路線定期運行	①	①:補助対象地域間幹線系統 中鉄北部ﾊﾞｽ(株) 津山・行方線 接続バス停:ｲｵﾝ津山店(乗継に適したﾀﾞｲﾔ設定)	③
		(5)　勝北支所	ｲｵﾝ津山店	勝北支所	新野桜橋	往 31.0km 復 31.1km	256日	782回		路線定期運行	①	〃	③
		(6)　(奥)勝北支所	ｲｵﾝ津山店	勝北支所	奥津川	往 38.9km 復 39.0km	100日	309回		路線定期運行	①	〃	③
		(7)　津山東循環	津山駅	ｲｵﾝ津山店	津山駅	往 18.7km 循環	363日	6,554回		路線定期運行	①	①:補助対象地域間幹線系統 中鉄北部ﾊﾞｽ(株) 津山・行方線 接続バス停:津山駅・ｲｵﾝ津山店(乗継に適したﾀﾞｲﾔ設定)	③

（注）

1. 乗用タクシーによる運行の場合は、「運行系統名等」に運賃低廉化を行う運行サービスの名称を記載すること。
2. 区域運行又は乗用タクシーによる運行の場合は、運行系統の「経由地」に営業区域又は運賃低廉化対象地域を記載することとし、「起点」、「終点」及び「系統キロ程」について記載を要しない。
3. 「系統キロ程」については、小数点第1位（第2位以下切り捨て）まで記載すること。なお、循環系統の場合には、往又は復のどちらかの欄にキロ程を記載し、もう片方の欄に「循環」と記載すること。
4. 「利便増進特例措置」については、地域公共交通利便増進計画の認定を受け、地域内フィーダー系統に係る特例措置の適用（別表9）を受けて補助対象となる場合のみ「○」を記載すること。
5. 「運行態様の別」については、路線定期運行、路線不定期運行、区域運行、乗用タクシーによる運行の別を記載すること。
6. 「補助対象地域間幹線系統等と接続の確保」については、地域内フィーダー系統が接続する補助対象地域間幹線系統又は地域間交通ネットワークとどのように接続を確保するかについて記載すること。
7. 乗用タクシーによる運行の場合は、「運行系統名」「利便増進特例措置」について記載を要しない。
8. 本表に記載する運行予定系統を示した地図及び運行ダイヤを添付すること。乗用タクシーによる運行の場合は、営業区域を示した地図を添付すること。

《別紙　表１添付（案）》

運行系統概要一覧

令和5年度地域内フィーダー系統確保維持計画

申請者名：津山市地域公共交通会議

申請番号	運行事業者	系統名	運行系統（区域）	運行日	運行回数／日	運行キロ程又はサービス提供時間	・結節点（バス停・駅・港等） ・地域間幹線バス系統については平日運行回数	運行態様	備考
1	中鉄北部バス㈱	津山西循環線	津山駅～プラント5～津山駅	毎日運行	6/日	循環 25.3km	結節点：津山駅	路線定期	循環系統
2	中鉄北部バス㈱	マルナカ西循環線	マルナカ院庄店～津山駅～マルナカ院庄店	毎日運行	4/日	循環 25.3km	結節点：津山駅	路線定期	循環系統
3	中鉄北部バス㈱	津山小循環線	津山駅～志戸部～津山駅	毎日運行	7/日	循環 18.5km	結節点：津山駅	路線定期	循環系統
4	中鉄北部バス㈱	加茂支所線	イオン津山店～加茂支所～めぐみ荘	毎日運行	3/日	往 22.7km 復 22.8km	結節点：イオン津山店	路線定期	
5	中鉄北部バス㈱	勝北支所線	イオン津山店～勝北支所～新野桜橋	火・水・金・土・日 （新野桜橋～（津山中央病院）～イオン津山店前） 正月三が日が月・木のときは運行	3/日	往 31.0km 復 31.1km	結節点：イオン津山店	路線定期	
6	中鉄北部バス㈱	（奥）勝北支所線	イオン津山店～勝北支所～奥津川	月・木運行（奥津川～イオン津山店前） 正月三が日は運休	3/日	往 38.9km 復 39.0km	結節点：イオン津山店	路線定期	
7	中鉄北部バス㈱	津山東循環線	津山駅～イオン津山店～津山駅	毎日運行	右回り線9/日 左回り線9/日 合計18/日	循環 18.7km	結節点：津山駅（イオン津山店）	路線定期	循環系統

※1往復を運行回数1回とし、循環系統の場合は、1循環で運行回数1回とする。

《別紙　表８（案）》

表8　車両の取得計画の概要（地域内フィーダー系統）

地方公共団体名	貸与を受ける事業者名	申請番号	運行の用に供する補助対象系統名（申請番号）	補助対象車両の種別 イ	補助対象車両の種別 ロ	補助対象車両の種別 ハ	乗車定員	購入年月
津山市	~~中鉄北部バス~~	1	~~(4)~~　加茂支所	~~ノンステップ型~~	~~スロープ~~	~~非標準仕様~~	~~29~~	~~R5.9~~
		2	（ ）					
		3	（ ）					
		4	（ ）					
		5	（ ）					

（注）

1.「補助対象車両の種別」については、イ欄にノンステップ型、ワンステップ型又は小型車両の別を、ロ欄にスロープ付き又はリフト付きの別を、ハ欄に標準仕様（ノンステップバス認定要領（平成22年6月4日付け国自技第49号又は平成27年7月2日付け国自技第75号）に基づく認定を受けたもの）又は非標準仕様の別を記載すること。

2.「乗車定員」については、座席数（運転席を含む）に立席数を加えた数を記載すること。なお、立席は座席を除いた面積を1人当りの専有面積0.14平方メートルで除した数とする（道路運送車両保安基準第24条、第53条）。

3.「購入年月」については、初年度については購入予定年月を記載すること。

報告事項　1　期間限定　さくらまつり臨時便の時刻表について

第５回津山市地域公共交通会議において承認いただいた、さくらまつり期間にあわせた小循環線の特別便について、時刻表ができあがりましたので、ご報告いたします。
今年は、多くの観光客の皆様にご利用していただけるよう、ＪＲ津山線の津山駅発着時刻に合わせたダイヤ編成を行いました。

また、令和５年４月１日からは、ごんごバス循環線でＩＣＯＣＡをはじめとする交通系ＩＣカードの利用を開始いたします。
さくらまつり期間中の観光客などによるＩＣカードの利用状況についても調査を行い、今後、他路線へ導入するためのデータ収集を行う予定です。

運　行　日

令和5年3月19日(日)、3月21日(祝)、3月26日(日)、4月2日(日)、4月9日(日）の計5日間
（さくらまつり開催予定期間 3月25日～4月9日）

ルート及び運行時間

津山まなびの鉄道館、津山駅、津山観光センターの間をピストン運行（別紙参照）

《 別 紙 》

【バスルート】

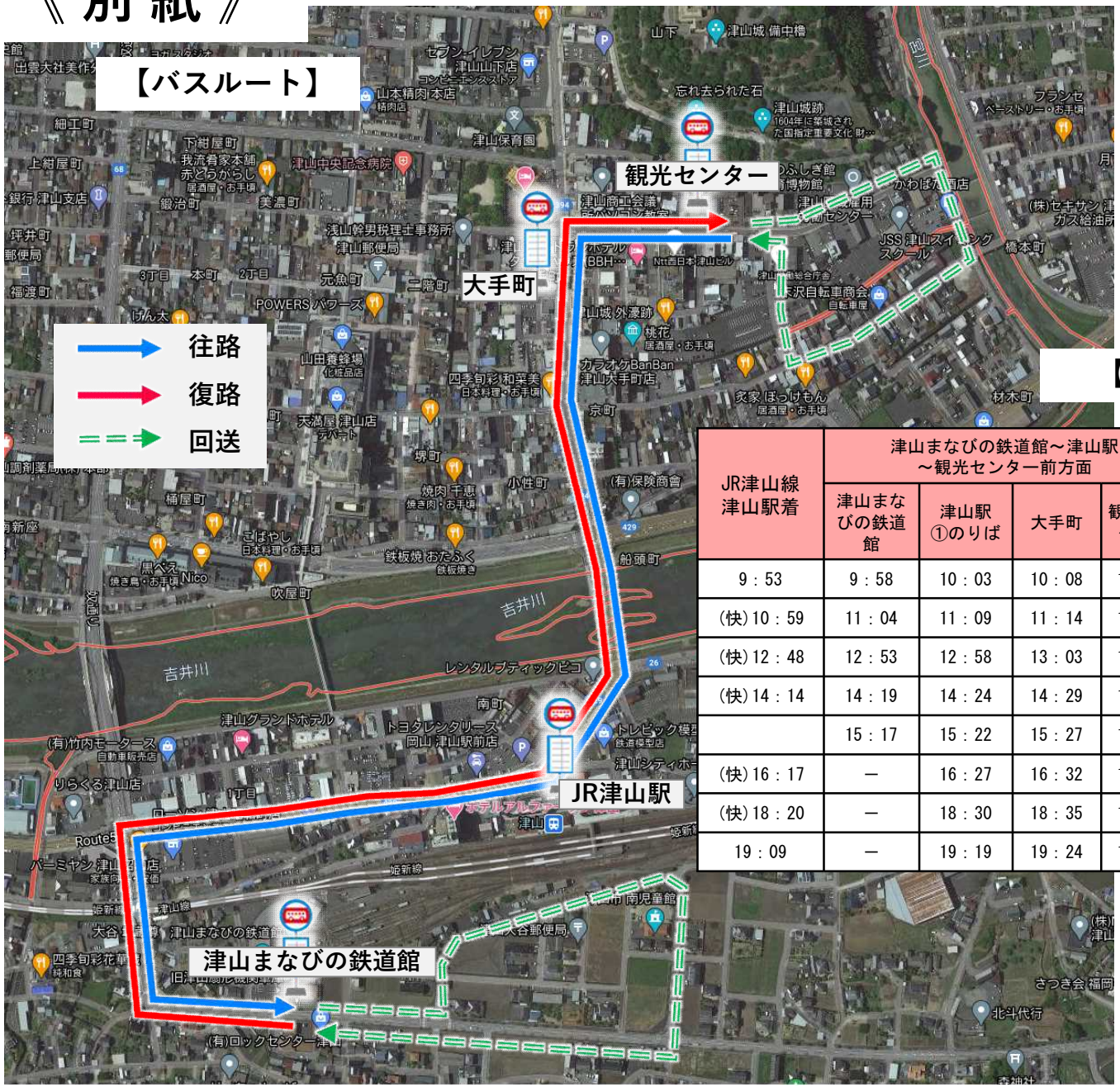

【時刻表】

JR津山線 津山駅着	津山まなびの鉄道館～津山駅 ～観光センター前方面				観光センター前～津山駅 ～津山まなびの鉄道館方面				JR津山線 津山駅発
	津山まなびの鉄道館	津山駅 ①のりば	大手町	観光センター前	観光センター前	大手町	津山駅 ①のりば	津山まなびの鉄道館	
9：53	9：58	10：03	10：08	10：10	11：23	11：25	11：30	11：35	(快)11：40
(快)10：59	11：04	11：09	11：14	11：16	13：34	13：36	13：41	13：46	(快)13：51
(快)12：48	12：53	12：58	13：03	13：05	15：36	15：38	15：43	15：48	(快)15：53
(快)14：14	14：19	14：24	14：29	14：31	17：11	17：13	17：18	―	17：28
	15：17	15：22	15：27	15：29	18：06	18：08	18：13	―	(快)18：23
(快)16：17	―	16：27	16：32	16：34	18：54	18：56	19：01	―	19：11
(快)18：20	―	18：30	18：35	18：37					
19：09	―	19：19	19：24	19：26					

《 別 紙 》

2023年 津山さくらまつり 臨時ごんごバス運行!!

中鉄ほくぶバス株式会社
☎0868-27-2827

3月19日(日) 3月21日(火) 3月26日(日) 4月2日(日) 4月9日(日)

鶴山公園へは「観光センター前」のご利用が便利です。★臨時バスが運行する日は小循環線は全便運休になります。

	津山まなびの鉄道館 ～ 津山駅 ～ 観光センター前方面				観光センター前 ～ 津山駅 ～ 津山まなびの鉄道館方面				
ＪＲ津山線 津山駅着	津山まなびの鉄道館	津山駅 ① のりば	大手町	観光センター前	観光センター前	大手町	津山駅 ① のりば	津山まなびの鉄道館	ＪＲ津山線 津山駅発
9：53	9：58	10：03	10：08	10：10	11：23	11：25	11：30	11：35	(快速)11：40
(快速)10：59	11：04	11：09	11：14	11：16	13：34	13：36	13：41	13：46	(快速)13：51
(快速)12：48	12：53	12：58	13：03	13：05	15：36	15：38	15：43	15：48	(快速)15：53
(快速)14：14	14：19	14：24	14：29	14：31	17：11	17：13	17：18	－	17：28
	15：17	15：22	15：27	15：29	18：06	18：08	18：13	－	(快速)18：23
(快速)16：17		16：27	16：32	16：34	18：54	18：56	19：01	－	19：11
(快速)18：20		18：30	18：35	18：37					
19：09		19：19	19：24	19：26					

運賃(1回) おとな200円 こども100円

ごんご1日フリー乗車券 ＜500円で1日乗り放題＞もあります。

- 特典1 津山まなびの鉄道館来館時にフリー乗車券提示(当日1回限り)でオリジナル缶バッチプレゼント！
- 特典2 にぎわい交流館お土産コーナーにてフリー乗車券提示(当日1回限り)でソフトクリーム100円引き！
- 特典3 津山観光センターにてフリー乗車券提示(当日1回限り)で特選ジェラートアイス100円引き！

お得!!

期間限定 ごんごバス一日フリー乗車券

一日に何度でもごんごバスを
ご利用いただけます。

【発売価格】 ５００円

【発売期間】令和５年３月１９日（日）～ 令和５年５月７日（日）

【発売場所】ごんごバス車内・津山駅路線バス窓口（観光案内所内）

【利用期間】発売期間中で１枚につき１日のみ

特典1

津山まなびの鉄道館
ご来館の方におすすめ！

フリー乗車券（当日限り有効）を提示すると
オリジナル缶バッジを
１枚につき１個進呈します。

開館期間 9:00～16:00/休館日 毎週月曜日（祝日の場合はその翌日）
※さくらまつり期間中、ゴールデンウィーク期間中(4/29～5/7) は休まず営業します。

御朱印めぐり路線バスの旅

津山駅路線バス窓口
観光センター
東一宮営業所にて
配布しております。

特典2

にぎわい交流館内
おみやげコーナーにて

フリー乗車券（当日限り有効）提示で
１枚につき１コ
ソフトクリームが通常価格より
１００円値引きされます！

休館日 毎週月曜日（祝日の場合はその翌日）

特典3

津山観光センターにて

フリー乗車券（当日限り有効）提示で
１枚につき１コ
特選ジェラートアイスが通常価格より
１００円値引きされます！

お問い合わせ 中鉄北部バス株式会社 ☎0868-27-2827