

津山市統計書

# 津山市統計書

令和4年度

津山市統計書

令和4年度刊

発行 令和5年3月

発行所 〒708-8501

岡山県津山市山北520

津山市役所

編集 企画財政部みらいビジョン戦略室

令和4年度

津山市

**2022**

# 津山市統計書



## 市章由来

旧津山藩の槍印。参勤交代に親藩松平家の威勢を示したもので、昭和7年、これをかたちどって市章に制定した。俗に剣大という。

## はじめに

ここに令和4年度版「津山市統計書」を刊行いたします。

本書は、津山市の自然、人口、産業、福祉、教育、文化など、市民生活の各分野にわたる基礎的な統計資料を収録したもので、市勢の現況や推移をご理解いただくために作成しました。

本書が、行政推進の基礎資料としてだけでなく、経済活動、学術研究などに広くご活用いただければ幸いです。

編集に際しては、できる限り広範な資料を収集し、最新のデータの掲載に努めましたが、不十分な点もあると思います。なお、一層の充実を図っていきたいと思いますので、各方面からのご指導、ご協力をいただきますようお願い申し上げます。

本書の刊行にあたり、貴重な資料の提供をいただきました関係者のみなさまにお礼を申し上げますとともに、今後ともご協力を賜りますようお願いいたします。

令和5年3月

津山市企画財政部みらいビジョン戦略室

## 本書を利用されるにあたって

- 1 本書は、津山市についての各般にわたる基本的な統計資料を掲載しています。また、現在の市域の変遷が把握できるよう、合併前の期間についても、できる限り現在の市域の数字に集計しました。そのため、特に区域を指定していないものは、合併後の市域に関する数字となっています。
- 2 資料の出典は、それぞれの統計表の末尾に掲載しています。津山市役所の各部課において作成したものについては、出典先部署名の前に「市」を付しています。
- 3 統計資料の内容は、できる限り最新のものを掲載しています。
- 4 統計表のうち、「年次欄」は暦年（1月1日～12月31日までの1年間）を、「年度欄」は会計年度（4月1日から翌年3月31日までの1年間）を示し、現在日を示す場合は表の右上に明記しています。
- 5 統計表の各数字の単位未満は原則として四捨五入しており、総数と内訳の合計が一致しないこともあります。
- 6 統計表中の符号の用法は、次のとおりです。
  - 「－」 …… 皆無または該当なし
  - 「0」 …… 記載単位に満たないもの
  - 「x」 …… 公表を差し控えるもの
  - 「△」 …… 減少またはマイナス
  - 「…」 …… 不詳、資料なし
- 7 同じ内容を津山市ホームページにも掲載しています。

# 目 次

## ◆ 統 計 表

I 自然と歴史		25 販売農家・農業経営体の世帯員数等	27
1 位置	1	26 用途別農地転用状況	27
2 面積	1	27 農業共済事業の現況	27
3 地目別民有地面積	1	28 農作物状況	28
4 周辺都市との距離・所要時間	2	29 家畜を販売目的で飼養している経営体数と飼養頭羽数	29
5 市域の推移	2	30 保有山林面積規模別林業経営体数	29
6 主要な山岳	3	31 産業(大分類)別・規模(7区分)別民営事業所数及び従業者数	30
7 主要河川	3	32 商店数・従業者数及び年間商品販売額の推移(飲食店を除く)	32
8 ダム	3	33 従業者規模別商店数及び従業者数	32
9 気象概要	4	34 産業(小分類)別卸売業・小売業事業所数・従業者数及び年間商品販売額	33
10 歴史－主要年表－	5	35 産業(中分類)別製造業事業所数・従業者数及び製造品出荷額の推移(従業者4人以上の事業所)	35
II 人口・労働力人口		36 岡山県信用保証協会保証状況(津山支所管内[美作3市5郡])	36
11 国勢調査による町別男女別人口、世帯数	12	37 中小企業者融資利用状況	36
12 住民基本台帳による町別男女別人口・世帯数及び年齢5歳階級、町別人口	14	38 金融機関数	36
13 人口と世帯の推移	22	IV 建設	
14 人口密度	22	39 市道の現況	37
15 年齢別人口	23	40 橋梁の現況	37
16 世帯の種類・世帯人数別世帯数及び世帯人数	23	41 市営住宅の現況	37
17 労働力状態別人口(15歳以上)	24	42 建築確認申請等受付件数	37
18 産業別就業人口	24	43 開発行為等申請件数	38
19 人口動態	25	44 公園の状況	39
20 国籍別外国籍人口の推移	25	V 運輸・通信	
III 産業・経済		45 自動車登録台数	41
21 専業兼業別農家数	26	46 津山駅乗車人数	41
22 主副業別農家数	26	47 中国自動車道の利用状況	41
23 経営耕地面積規模別農家数	26		
24 経営耕地面積	26		

VI 上下水道・ガス		73 自立相談支援センター利用状況	56
48 上水道の沿革	43	74 身体障害者数	56
49 上水道給水状況	43	75 知的障害者数	56
50 口径別給水状況	44	76 高齢者の状況	57
51 下水道普及状況及び汚水処理量	44	77 保育所及び認定こども園入所状況	57
52 都市ガスの用途別供給状況	44	78 共同募金の状況	57
VII 保健・衛生		79 国民健康保険加入状況	58
53 医療施設	45	80 国民健康保険療養諸費給付状況	58
54 医療関係従事者数	45	81 国民健康保険料率	59
55 感染症1類・2類・3類・4類発生状況	45	82 国民健康保険料調定額及び収納額(現年度分)	59
56 主要死因別死亡者数	46	83 後期高齢者医療加入状況	60
57 予防接種事業状況(各予防接種の延べ接種者数)	46	84 後期高齢者医療給付状況	60
58 精神保健事業状況	46	85 後期高齢者医療保険料率	60
59 母子保健事業状況	46	86 後期高齢者医療保険料調定額及び収納額(現年度分)	60
60 健康増進事業状況	46	87 国民年金被保険者数及び保険料免除の状況	61
61 食品衛生関係施設	47	88 国民年金受給権者の状況	61
62 生活衛生営業施設	47	89 介護保険被保険者数及び認定者数	62
63 ごみ排出・処理状況	47	90 要介護認定審査の状況	62
64 し尿収集・処理状況	48	91 介護保険給付額の状況	63
65 斎場使用状況	48	92 介護保険第1号被保険者保険料の状況	63
66 食肉処理センター利用状況	48	93 介護保険料調定額及び収納額(現年度分)	63
67 公害苦情処理状況	49	94 岡山県立北部高等技術専門学校訓練生数及び修了・就職状況	64
68 公害苦情件数	49	95 一般職業紹介状況(所管内)	64
69 河川水質調査測定結果	50	96 一般求職者の地域別就職状況	65
VIII 民生・労働		97 新規学校卒業者の進路動向(所管内)	65
70 社会福祉施設	51	IX 教育・文化	
71 生活保護実施状況	55	98 教育施設	66
72 生活保護費支給状況	56	99 幼稚園児数及び教職員数	67

100	公立小中学校児童(生徒)数及び学級数	68	128	津山郷土博物館入館者数	89
101	中学校卒業者の状況	70	129	つやま自然のふしぎ館入館者数	89
102	高等学校生徒数	70	130	箕作阮甫旧宅来館者数	90
103	市内高等学校卒業者の状況	70	131	旧妹尾銀行林田支店利用状況	90
104	工業高等専門学校・短期大学・大学学生数	71	132	津山洋学資料館入館者数	90
105	文化施設	72	133	津山弥生の里文化財センター入館者数	90
106	社会教育施設	73	134	城東むかし町家入館者数	90
107	指定文化財	74	135	作州城東屋敷入館者数	90
108	体育施設	79	136	作州民芸館入館者数	91
109	体育施設利用状況	80	137	城西浪漫館入館者数	91
110	社会教育各種学級・講座状況	82	138	城下小宿糶や(旧苅田家付属町家群)宿泊者数	91
111	公民館利用状況	82	X	司法・行政	
112	市立図書館及び視聴覚ライブラリー利用状況	83	139	刑法犯発生・検挙件数(津山警察署管内)	92
113	津山文化センター利用状況	84	140	交通事故発生状況(津山警察署管内)	92
114	加茂町文化センター利用状況	84	141	津山圏域消防組合職員数	92
115	勝北文化センター利用状況	84	142	津山圏域消防組合消防装備・消防水利	92
116	音楽文化ホールベルフォーレ津山利用状況	85	143	消防団員数及び機動力(津山市)	93
117	津山市立文化展示ホール利用状況	85	144	救急出場状況(津山市)	93
118	リージョンセンター利用状況	85	145	火災発生状況(津山市)	93
119	津山圏域雇用労働センター利用状況	86	XI	市政	
120	津山勤労者総合福祉センター利用状況	87	146	津山市行政機構図	95
121	津山市三世代研修宿泊施設利用状況	88	147	歴代市長	96
122	津山男女共同参画センター「さん・さん」利用状況	88	148	市長・副市長	96
123	津山ファミリー・サポート・センター利用状況	88	149	市職員数	96
124	まちなか子育て支援拠点事業利用状況	88	150	歴代議長	97
125	病児保育事業(病児対応型)利用状況	88	151	議長・副議長	97
126	観光客入込数の推移	89	152	市議会常任委員会別議員	97
127	津山まなびの鉄道館入館者数	89	153	党派別議員数	97

154	市議会会議状況	98
155	選挙人名簿登録人員	99
156	農業委員会委員選挙人名簿登録人員	99
157	最近の選挙状況	100
158	名誉市民	101
159	情報システム利用状況	102
XII 財政		
160	一般会計・決算	105
161	特別会計予算・決算	106
162	普通会計決算状況	107
163	市税の課税状況	109
164	市税の収納状況	109
165	財政力指数	110
166	市有財産	110
167	市債借入状況(普通会計)	111
168	上下水道事業会計の損益	111
169	上水道事業会計貸借対照表	112
XIII その他		
170	岡山県及び県下15市の主要指標	113
171	津山市の暮らしに関する統計	114



# 統計表

# I 自然と歴史

## 1 位置

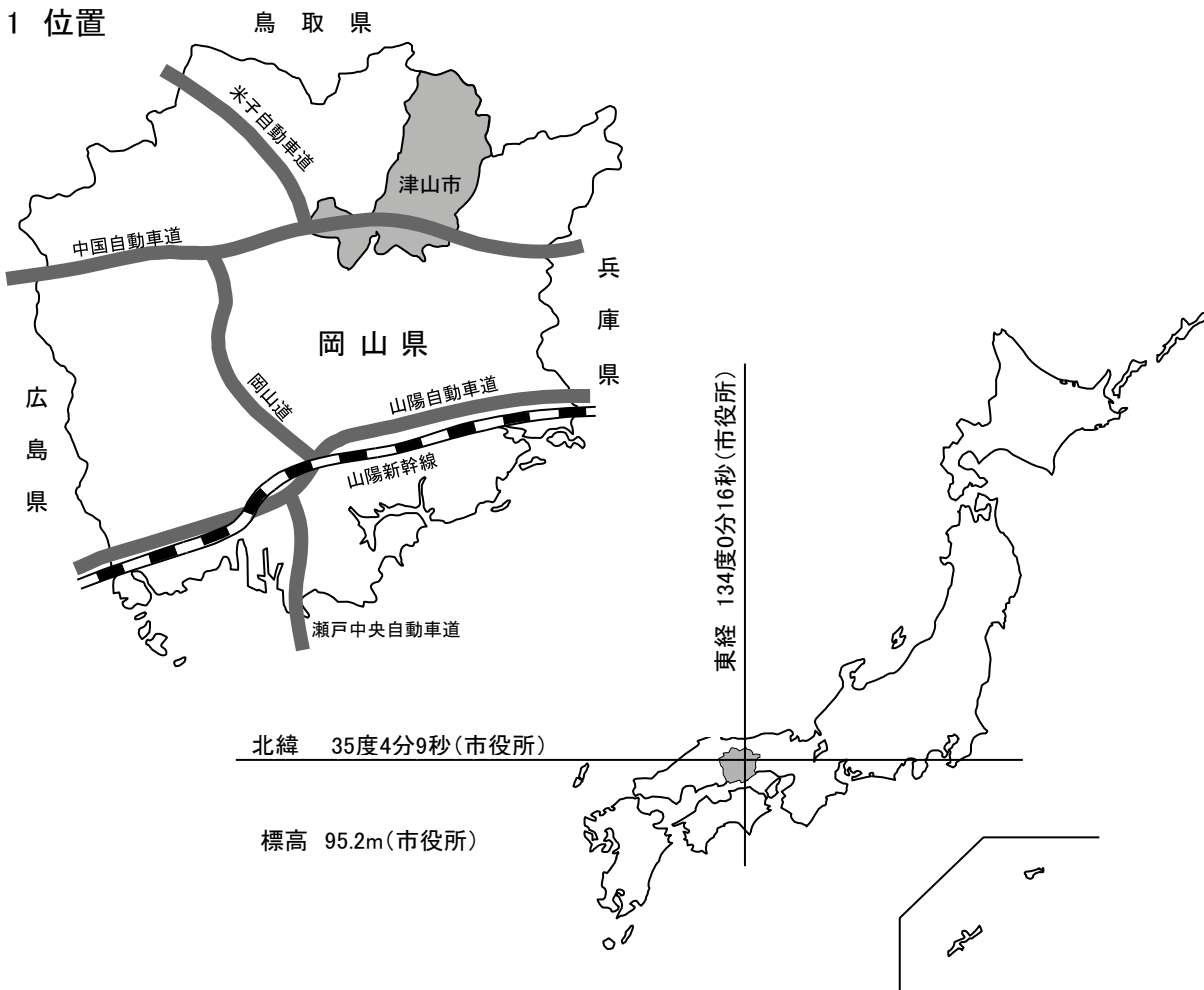

## 2 面積

面積 506.33km<sup>2</sup>

資料 国土交通省国土地理院「全国都道府県市区町村別面積調」

## 3 地目別私有地面積

年別	田	畑	宅地	山林	原野	その他	計
	ha	ha	ha	ha	ha	ha	ha
29	5,360.64	773.10	2,412.96	17,853.16	905.41	659.08	27,964.35
30	5,319.85	762.46	2,417.39	17,819.63	916.37	718.68	27,954.38
令和元	5,305.36	759.05	2,425.11	17,803.49	923.11	734.32	27,950.44
2	5,282.46	755.43	2,442.50	17,778.64	925.56	750.37	27,934.96
3	5,263.56	750.87	2,454.22	17,758.84	926.58	772.90	27,926.97
4	5,249.74	746.69	2,461.72	17,759.33	930.71	778.45	27,926.64

(注) 介在田、介在畑は「その他」に含む

資料 固定資産概要調書

#### 4 周辺都市との距離・所要時間

対地	鉄 道		陸 路	
	距 離	時 間	距 離	時 間
岡 山	58.7km	普1時間30分	63.0km	1時間30分
姫 路	86.3km	普2時間30分	103.0km	1時間20分(中国自動車道)
大 阪			163.0km	2時間00分(中国自動車道)
鳥 取	73.4km	普2時間20分	77.0km	1時間40分(鳥取自動車道)
新 見	71.8km	普1時間40分	70.0km	1時間00分(中国自動車道)

#### 5 市域の推移



合併年月日	地 区	合併形式
昭和 4.2.11	津山町・津山東町・西苦田村・二宮村・院庄村・福岡村	市制施行
16.2.11	東苦田村・佐良山村	編入合併
29.7. 1	田邑・一宮・高田・神庭・高倉・高野・河辺・大崎・広野・滝尾の各村	〃
30.4. 1	檜(勝北町)	〃
30.6. 1	池ヶ原・堂尾(勝央町)	〃
平成17.2.28	加茂町・阿波村・勝北町・久米町	〃

## 6 主要な山岳

令和3年3月31日現在

(単位 m)

山岳名	標高	位置	山岳名	標高	位置
天狗岩	1,196.5	加茂町倉見・苫田郡鏡野町境界	山形仙	790.9	新野山形・奥津川・西上
滝山	1,196.5	大吉・勝田郡奈義町境界	甲山	*777	大吉
三十人ヶ仙	1,171.5	加茂町倉見・苫田郡鏡野町境界	矢筈山	756.3	加茂町山下・加茂町知和
角ヶ仙	1,152.5	加茂町倉見・苫田郡鏡野町境界	釈山	753.1	加茂町物見・鳥取県境界
広戸仙	*1,115	大吉・奥津川	入道山	752.0	上横野・苫田郡鏡野町境界
大ヶ山	989.7	加茂町倉見・加茂町知和・阿波	烏山	*701	大篠・吉見・綾部
桜尾山	956.3	加茂町物見・鳥取県境界	寺山	681.4	加茂町青柳・加茂町戸賀・加茂町黒木
公郷仙	*862	加茂町公郷・加茂町下津川	黒沢山	*668	東田辺
大釈山	848.0	加茂町公郷・加茂町知和・加茂町下津川	矢倉山	659.4	宮部上・真庭市・苫田郡鏡野町境界
天狗寺山	831.5	大篠・加茂町行重・加茂町成安			

(注) 標高数値は、三角点及び標石のない標高点(\*)の値を示した

資料 岡山県統計年報

## 7 主要河川

令和3年3月31日現在

河川名	上流端	下流端	総延長 (m)
吉井川	苫田郡鏡野町	岡山市	133,274
支川	広戸川	津山市	18,045
	加茂川	津山市	38,455
	倉見川	津山市	17,000
	皿川	久米郡美咲町	14,243
	久米川	津山市	12,368

(注) 延長12,000メートル以上のものを掲げた

資料 岡山県統計年報

## 8 ダム

令和3年3月31日現在

ダム名	水系名	完成	目的	集水面積	堤高	堤頂長	最高水位	総貯水容量	有効貯水容量
				km <sup>2</sup>	m	m	EL m	m <sup>3</sup>	m <sup>3</sup>
黒木ダム	吉井川水系 加茂川支流 倉見川	S42.3	防災 農業利水 上水道 発電	直接 49.2 間接 31.5	53.0	193.0	427.0	6,000	5,075
津川ダム	吉井川水系 津川川	H8.3	治水 河川維持用水 上水道 発電	17.8	76.0	228.0	383.0	5,990	5,450

資料 岡山県統計年報

## 9 気象概要(津山特別地域気象観測所)

年次	平均気圧 (海面)	気温			風速			平均湿度
		平均	最高	最低	平均	最大	瞬間最大	
	hPa	°C	°C	°C	m/s	m/s	m/s	%
平成28	1,015.8	14.7	37.1	-6.9	1.8	11.3	18.9	80
29	1,015.4	13.7	35.7	-5.5	1.9	12.3	28.6	78]
30	1,015.9	14.4	38.4	-9.1	1.9	14.5	23.4	79
令和元	1,015.6	14.5	36.6	-4.3	1.8	12.1	21.0	80
2	1,015.7	14.7	37.8	-4.0	1.9	12.4	24.4	79
3	1,016.0	14.5	37.8	-9.0	1.8	12.8	22.1	81

年次	年間 降水量	年間 日照時間	降雪の 深さ合計	現象日数				
				真夏日 1)	熱帯夜 2)	真冬日 3)	雨(≥1mm)	雪
	mm	h	cm	日	日	日	日	日
平成28	1,668.5	1,717.9	23	57	0	1	118	53
29	1,582.5	1,923.2	74	59	4	0	114	72]
30	1,963.0	1,936.7	31	60	5	0	99	72
令和元	1,160.0	1,862.6	23	59	3	0	100	67
2	1,510.0	1,935.3	1	59	2	0	111	26
3	1,608.0	1,880.1	20	48	0	0	105	44

(注) 資料不足数値には]を付した

資料 気象庁気象統計情報

1) 真夏日=最高気温30℃以上日数

2) 熱帯夜=最低気温25℃以上日数

3) 真冬日=最高気温0℃未満日数

## 10 歴史 —主要年表—

年号	西暦	主なことから
4世紀頃		○ 美和山1号墳など大型前方後円墳が美作に築造される
和銅6年	713	○ 備前の国から、6郡を分離して美作の国とし、いまの総社に国府をおく
応保2年	1162	○ 高野神社隨身立像が制作される
元弘2年	1332	○ 後醍醐天皇が隠岐遷幸の途中、美作院庄に滞在し、児島高德が忠心を奉上
天文23年	1554	○ 中山神社を拠点に土一揆
慶長8年	1603	○ 森忠政が美作に入封。18万6,500石を領する
元和2年	1616	○ 津山城が完成、城下町がつくられる
寛永10年	1633	○ 美作の人口が検される。(士卒14,020人 神官・僧侶・山伏689人 農民167,302人 商民14,349人)
明暦3年	1675	○ 森長継、城北に城の後園を営み、ご対面所と称す(衆楽園の始め)
元禄11年	1698	○ 松平長矩が津山に入封。10万石を領する
享保11年	1726	○ 津山藩内に、山中一揆おこる
天保9年	1838	○ 津山藩が讃岐小豆島の6村を領する
明治2年	1869	○ 津山藩主松平慶倫が版籍を奉還し、藩知事となる
明治4年	1871	○ 津山藩が廃され、津山県となる ○ 美作一円、北条県となる
明治8年	1875	○ 津山の総人口が15,164人となる
明治9年	1876	○ 北条県が岡山県に合併される
明治21年	1888	○ 津山～岡山間の電信が開通
明治22年	1889	○ 町村制による津山町が発足
明治28年	1895	○ 津山中学校が開校
明治31年	1898	○ 中国鉄道の津山口～岡山間が開通
明治36年	1903	○ 津山高等女学校が開校
明治43年	1910	○ 津山電気会社が操業開始(点燈戸数1,442戸)
大正4年	1915	○ 津山高等裁縫学校(現美作高校)が開校
大正9年	1920	○ 第1回国勢調査を実施。人口29,905人
大正10年	1921	○ 津山町立津山商業高等学校(現津山商業高校)が開校
大正12年	1923	○ 作備線の津山～追分間、中鉄の津山口～津山間が開通
大正14年	1925	○ 国勢調査を実施。人口31,576人(第2回)
大正15年	1926	○ 津山基督教図書館が開館
昭和3年	1928	○ 因美線の津山～加茂間が開通
昭和4年	1929	○ 市制施行(津山町・津山東町・西苫田村・二宮村・院庄村・福岡村が合併) 初代市長に小沼敬三郎氏が就任。人口33,361人 市域面積38.5km <sup>2</sup>
昭和5年	1930	○ 作備線の津山～新見間が全通 ○ 国勢調査を実施。人口34,159人(第3回) ○ 私立津山技芸学院(現作陽高校)が大谷に開校
昭和7年	1932	○ 津山市章を制定 ○ 因美線の津山～鳥取間が全通
昭和9年	1934	○ 市庁舎が落成 ○ 上水道の給水を開始
昭和10年	1935	○ 国勢調査を実施。人口36,092人(第4回)
昭和11年	1936	○ 姫津線の津山～姫路間が全通
昭和15年	1940	○ 国勢調査を実施。人口35,111人(第5回)
昭和16年	1941	○ 東苫田村と佐良山村を編入。市域面積61.6km <sup>2</sup> ○ 岡山県立津山工業高校が開校
昭和18年	1943	○ 津山気象観測所が林田丹後山に開設
昭和19年	1944	○ 津山保健所が椿高下に開設
昭和20年	1945	○ 吉井川が氾濫し、市の中心部は大損害を受ける

年号	西暦	主なことから
昭和22年	1947	○ 地方自治法が公布され、初代公選市長に和田義一氏が当選 ○ 畜産指導農場が大田に開設 ○ 臨時国勢調査を実施。人口51,571人(第6回) ○ 津山市消防団を結成
昭和23年	1948	○ 津山児童相談所を開設
昭和25年	1950	○ 国勢調査を実施。人口51,645人(第7回)
昭和26年	1951	○ 津山市社会福祉事務所が発足 ○ 郷土館が開館 ○ 国立津山療養所が開設 ○ 作陽短期大学が開校 ○ 美作短期大学が開校
昭和27年	1952	○ 津山市教育委員会が発足
昭和29年	1954	○ 田邑村・一宮村・高田村・神庭村・高倉村・高野村・河辺村・大崎村・広野村・滝尾村を編入。人口80,616人 市域面積181.9km <sup>2</sup> ○ 津山市立高等学校(現津山東高校)が開校
昭和30年	1955	○ 檜・堂尾・池ヶ原を編入。市域面積185.64km <sup>2</sup> ○ 「広報つやま」第1号を発刊 ○ 国勢調査を実施。人口80,883人(第8回)
昭和33年	1958	○ 世界連邦平和都市宣言
昭和35年	1960	○ 国勢調査を実施。人口78,549人(第9回) ○ 津山市新市建設計画を策定
昭和36年	1961	○ 市営プールが竣工
昭和37年	1962	○ 安全都市宣言
昭和38年	1963	○ 国立津山工業高等専門学校が開校
昭和39年	1964	○ 津山伝染病隔離病舎組合を設立
昭和40年	1965	○ 沖縄県平良市と姉妹都市縁組 ○ 文化センターが落成 ○ 国勢調査を実施。人口76,007人(第10回)
昭和41年	1966	○ 津山市立高等学校が県に移管され、県立津山東高等学校として開校 ○ 作陽学園大学が開校
昭和42年	1967	○ 美作女子大学が開校
昭和43年	1968	○ 院庄工業団地の造成が完了
昭和44年	1969	○ 津山広域市町村圏が設定される ○ 津山市勢振興計画を策定 ○ 長野県飯田市と市政提携
昭和45年	1970	○ 津山圏域衛生処理組合が発足 ○ スポーツセンターが完成 ○ 国勢調査を実施。人口76,368人(第11回)
昭和46年	1971	○ 市民憲章を制定
昭和47年	1972	○ スポーツ振興都市宣言
昭和48年	1973	○ 津山圏域消防組合が発足 ○ 国分寺工業団地の造成が完了
昭和50年	1975	○ 綾部工業団地の造成が完了 ○ 草加部浄水場が完成 ○ 中国自動車道の吹田～落合間が開通 ○ 国勢調査を実施。人口79,907人(第12回)
昭和51年	1976	○ 岡山県津山総合体育館が落成 ○ 東苫田民俗資料館が開館

年号	西暦	主なことから
昭和52年	1977	○ 東部運動公園を設置
		○ 統合により、津山東・北陵中学校が開校
昭和53年	1978	○ 津山市総合計画を策定
		○ 草加部工業団地の造成が完了
昭和54年	1979	○ 洋学資料館が開館
		○ 公共下水道建設に着手
		○ 市立図書館が開館
昭和55年	1980	○ 統合により、鶴山・津山西中学校が開校
		○ 市の木「くすのき」、市の花「さつき」を制定(2月11日市制記念日)
昭和56年	1981	○ 青少年健全育成都市宣言
		○ 国勢調査を実施。人口83,136人(第13回)
昭和57年	1982	○ 高野工業団地の造成が完了
		○ 島根県出雲市、長崎県諫早市と三市友好交流都市提携
		○ 津山婦人青年の家が完成
昭和58年	1983	○ 文化基本構想を策定
		○ 大規模農道の野村～久米町間が開通(22.2km)
		○ 新市庁舎が完成
		○ 総合福祉会館が完成
		○ 障害者福祉都市に指定される
		○ 文化振興事業基金を設置
		○ 津山スポーツ振興基金を設置
		○ 人権尊重都市宣言
		○ 中国縦貫自動車道が全線開通(吹田～下関間542.6km)
		○ 市立図書館移転整備
昭和59年	1984	○ 作州ふるさと観光センター完成
		○ 津山圏域衛生処理センター完成
		○ 黒沢山自然公園完成
昭和60年	1985	○ 津山食肉流通センター完成
		○ 津山圏域雇用労働センター完成
		○ 西吉田住宅団地完成
昭和61年	1986	○ 弥生の里整備、高床倉庫・堅穴住居復元
		○ 教育相談センター鶴山塾開設
		○ 草加部工業団地第2期造成が完了
昭和62年	1987	○ 香川県土庄町と歴史友好都市縁組
		○ 非核兵器平和都市宣言
昭和63年	1988	○ 福祉ボランティアの町づくり事業(ボラントピア)に指定される
		○ 国勢調査を実施。人口86,837人(第14回)
平成元年	1989	○ 津山市新総合計画を策定
		○ 中道中学校が開校
昭和62年	1987	○ 市民憲章全国大会を開催
		○ 津山市資源化センターが完成
昭和63年	1988	○ 津山国際総合音楽祭を開催
		○ 郷土博物館が開館
平成元年	1989	○ 津山国際交流車いす駅伝競走大会を開催(以後平成10年を除き毎年開催)
		○ 初の女性議会「ひまわり議会」を開催
平成元年	1989	○ 津山中核工業団地の造成が完了
		○ 市制60周年記念式典開催
		○ 県立酪農試験場が閉場



年号	西暦	主なことから
平成2年	1990	○ 津山東体育館完成
		○ 市街地再開発ビル「アリコベールしんざ」完成
		○ 勤労者総合福祉センター完成
		○ 「おかやま社会保険センター・つやま」完成
		○ 地域づくり全国交流会議を開催
平成3年	1991	○ 第2回津山国際総合音楽祭を開催
		○ 津山弥生の里文化財センター完成
		○ 国勢調査を実施。人口89,400人(第15回)
		○ 城東むかし町家(旧梶村邸)完成
		○ ゆとり宣言
平成4年	1992	○ 津山広域事務組合設立
		○ 公共下水道一部供用開始
		○ 津山市総合斎場完成
		○ 丹後山団地完成
		○ 新津山警察署が林田で業務開始
平成5年	1993	○ 津山市が「潤いのあるまちづくり」優良地方公共団体を受賞
		○ 交通安全都市宣言
		○ 津山文化振興財団が発足
		○ 津山コミュニティ学院開校
		○ 作州城東屋敷が開館
平成6年	1994	○ 津山圏域が地方拠点都市地域に指定される
		○ 初の津山子ども議会開催
		○ 作州民芸館が開館
		○ 第3回津山国際総合音楽祭開催
		○ 違法駐車防止条例を施行
平成7年	1995	○ 岡山県津山陸上競技場完成
		○ 障害者福祉施設「神南備園」完成
		○ 市街地再開発ビル「アイ・ふきや」完成
		○ 美和山古墳公園が開園
		○ 津山第一浄水場完成
平成8年	1996	○ ソシオー一番街オープン
		○ 国勢調査を実施。人口91,170人(第16回)
		○ ごみ非常事態を宣言
		○ 岐阜県兼山町と歴史友好都市縁組
		○ 津山いきいきプラン21(津山市第3次総合計画)策定
平成9年	1997	○ 行財政改革大綱を策定
		○ 都市計画道路「新錦橋・押入線」が全線開通
		○ 津山市東京事務所開設
		○ 第4回津山国際総合音楽祭開催
		○ 津山観光センターの新築移転工事が完了
平成10年	1998	○ 津山市が、国のテレトピア構想のモデル地区に指定される
		○ ふれあいプラン(津山市障害者計画)策定
		○ 家庭ごみ処理有料化をスタート
		○ 津山市国際化推進プラン策定
		○ 津山総合流通センターが完成
		○ 津山地区農業共済事務組合設立
		○ 台風10号による集中豪雨により、市内各地で大損害を受ける(浸水家屋約3,300戸)
		○ 県北初の都市型公園「グリーンヒルズ津山」オープン

年号	西暦	主なことから
平成11年	1999	<ul style="list-style-type: none"> <li>○ 市の花に「さくら」を追加制定(2月11日市制記念日)</li> <li>○ 津山市観光ビジョン策定</li> <li>○ 市街地再開発ビル「アルネ・津山」完成。市立図書館、市立文化展示ホール、津山男女共同参画センター「さん・さん」、音楽文化ホール・ベルフォーレ津山を併設</li> <li>○ 情報公開制度実施</li> <li>○ 市内循環「ごんごバス」運転スタート</li> <li>○ 第5回津山国際総合音楽祭開催</li> <li>○ アメリカ・サンタフェ市との友好交流都市確認書に調印</li> <li>○ 保健・福祉・医療の拠点施設「新津山中央病院」オープン</li> </ul>
平成12年	2000	<ul style="list-style-type: none"> <li>○ 新消防庁舎オープン</li> <li>○ 国勢調査を実施。人口90,156人(第17回)</li> </ul>
平成13年	2001	<ul style="list-style-type: none"> <li>○ 西部公園全面供用開始</li> <li>○ 市立南児童館開館</li> <li>○ 津山駅前広場整備</li> </ul>
平成14年	2002	<ul style="list-style-type: none"> <li>○ 津山城備中櫓復元整備工事開始</li> <li>○ 津山市コミュニティセンター開館</li> <li>○ 津山市西苜田公民館開館</li> <li>○ 津山地域任意合併協議会設立</li> </ul>
平成15年	2003	<ul style="list-style-type: none"> <li>○ 国道53号津山バイパス開通</li> <li>○ 津山地域合併協議会設立(津山市、加茂町、阿波村、勝北町、中央町、久米町)</li> <li>○ 第6回津山国際総合音楽祭開催</li> </ul>
平成16年	2004	<ul style="list-style-type: none"> <li>○ 「美作国分寺跡」国史跡に指定</li> <li>○ 合併協定書に調印(津山市、加茂町、阿波村、勝北町、久米町)</li> <li>○ 世界地方都市十字路会議開催(サンタフェ市、ベルサイユ市、ライデン市ほか国内地方都市の参加)</li> <li>○ 台風23号の暴風により、家屋、山林に大被害。観測史上最高の最大瞬間風速50.4mを記録</li> </ul>
平成17年	2005	<ul style="list-style-type: none"> <li>○ 加茂町、阿波村、勝北町、久米町を編入。市域面積506.36km<sup>2</sup></li> <li>○ 津山城備中櫓復元整備工事竣工</li> <li>○ 国勢調査を実施。人口110,569人(第18回)</li> <li>○ 晴れの国おかやま国体開催〔柔道全種別、剣道成年男女、ハンドボール成年男子、軟式野球成年、ゲートボール(デモンストレーション)〕</li> </ul>
平成18年	2006	<ul style="list-style-type: none"> <li>○ 「しあわせ大国つやま 津山市第4次総合計画」を策定</li> <li>○ 「地産地消センターサンヒルズ」オープン</li> <li>○ 新加茂農業集落排水施設供用開始</li> <li>○ 津山広域バスセンター完成</li> </ul>
平成19年	2007	<ul style="list-style-type: none"> <li>○ あば温泉にチップボイラー完成</li> <li>○ 衆楽公園駐車場完成</li> <li>○ 城西公民館開館</li> <li>○ 第7回津山国際総合音楽祭開催</li> </ul>
平成20年	2008	<ul style="list-style-type: none"> <li>○ 戸島学校食育センターオープン</li> <li>○ 津山すこやか・こどもセンターオープン</li> <li>○ 納税よびかけセンター開設</li> <li>○ 森林基幹道美作中央線全線開通</li> </ul>
平成21年	2009	<ul style="list-style-type: none"> <li>○ 市政施行80周年記念式典開催</li> <li>○ 津山圏域資源循環施設組合設立</li> <li>○ 勝北統合保育所「勝北風の子こども園」開所</li> <li>○ 都市計画道路「総社川崎線」林田～川崎間(1.2km)開通</li> </ul>
平成22年	2010	<ul style="list-style-type: none"> <li>○ 新津山洋学資料館オープン</li> <li>○ 新天神橋完成・開通</li> <li>○ 加茂町公民館改築オープン</li> </ul>

年号	西暦	主なことから
平成23年	2011	○ 国勢調査を実施。人口106,788人(第19回) ○ 東日本大震災への支援
平成24年	2012	○ 第8回津山国際総合音楽祭の開催 ○ 都市計画道路「大谷一宮線」の全線供用開始(5.54km) ○ 津山市教育委員会発足60周年記念式の挙行 ○ 久米公民館開館
平成25年	2013	○ 東京スカイツリーへ江戸一目図屏風の複製を展示 ○ 「津山市中心市街地活性化基本計画」の内閣総理大臣認定 ○ 美作国建国1300年記念事業の実施 ○ 城東地区が国の重要伝統的建造物群保存地区に選定 ○ 観光立市宣言
平成26年	2014	○ 津山市土地開発公社の解散 ○ 草加部学校食育センターオープン ○ 津山東公民館開館 ○ 養護老人ホーム「ときわ園」移転新築 ○ 宮古島市との姉妹都市縁組50周年 ○ 第9回津山国際総合音楽祭の開催
平成27年	2015	○ つやま産業支援センターオープン ○ 津山圏域クリーンセンターの熱回収施設、リサイクル施設への搬入開始 ○ 津山市まち・ひと・しごと創生総合戦略を策定 ○ 農産物直売所・勝北マルシェ「ほほえみ彩葉」オープン ○ 国勢調査を実施。人口103,746人(第20回)
平成28年	2016	○ 津山市公共施設白書の公表 ○ 「津山開花宣言 津山市第5次総合計画」を策定 ○ 津山まなびの鉄道館オープン ○ 清泉公民館開館 ○ みどりの丘保育所完成
平成29年	2017	○ 津山駅北口広場整備完了 ○ 津山城下町歴史館オープン ○ 津山まちなかカレッジオープン ○ 第10回津山国際総合音楽祭の開催
平成30年	2018	○ 津山ぐらし移住サポートセンターオープン ○ 7月豪雨災害により市内各地に大被害(家屋被害約500件) ○ 津山市地域づくりサポートセンターオープン ○ 旧津山扇形機関車庫及び転車台が鉄道記念物に指定 ○ PORT ART & DESIGN TSUYAMAオープン
令和元年	2019	○ 市制施行90周年記念式典開催 ○ ザ・シロヤマテラス津山別邸オープン ○ 都市計画道路「河辺高野山西線(南工区)」開通 ○ つやま西幼稚園・つやま東幼稚園開園 ○ 加茂支所新庁舎完成
令和2年	2020	○ 新型コロナウイルス感染症への対応 ○ 津山文化センターリニューアルオープン ○ 津山郷土博物館リニューアルオープン ○ 「城下小宿 糎や」オープン ○ 国勢調査を実施。人口99,937人(第21回) ○ 地域商社「曲辰」設立 ○ 城西地区が国の重要伝統的建造物群保存地区に選定

年号	西暦	主なことがら
令和3年	2021	<ul style="list-style-type: none"> <li>○ 新型コロナウイルス感染症への対応</li> <li>○ 三世代研修宿泊施設ウッドィハウス加茂リニューアルオープン</li> <li>○ 東京2020オリンピック・パラリンピック関連行事の実施</li> <li>○ (公社)津山市観光協会が登録DMO(観光地域づくり法人)に認定</li> <li>○ 大分県中津市・島根県津和野市と「蘭学・洋学 三津同盟」を締結</li> </ul>
令和4年	2022	<ul style="list-style-type: none"> <li>○ 新型コロナウイルス感染症への対応</li> <li>○ 翁橋が選奨土木遺産に認定</li> <li>○ 市税等のスマホ納付の導入</li> <li>○ Globe Sports Domeがオープン</li> </ul>

## Ⅱ 人口・労働力人口

### 11 国勢調査による町別男女別人口、世帯数

町名	人口			世帯数	町名	人口			世帯数
	男	女	人			男	女	人	
川崎	2,926	1,442	1,484	1,373	北園町	1,386	586	800	687
野介代	2,254	1,057	1,197	924	山北	2,890	1,387	1,503	1,444
林田	2,378	1,087	1,291	1,038	総社	1,382	650	732	633
東新町	136	64	72	65	小原	3,726	1,742	1,984	1,774
西新町	88	39	49	48	志戸部	1,852	912	940	784
中之町	87	38	49	44	勝部	1,565	744	821	568
勝間田町	36	16	20	20	榎保	243	126	117	103
林田町	81	36	45	39	紫保井	493	245	248	166
橋本町	37	17	20	17	大田	1,666	806	860	673
上之町	660	311	349	325	沼	2,221	1,223	998	884
材木町	92	38	54	51	弥生町	208	104	104	87
伏見町	80	33	47	42	二宮	2,622	1,280	1,342	1,041
京町	77	34	43	39	院庄	1,754	864	890	818
河原町	61	27	34	30	神戸	1,430	684	746	612
船頭町	61	29	32	36	戸島	356	172	184	148
小性町	65	27	38	28	福田	308	147	161	123
吹屋町	136	58	78	74	高尾	307	135	172	121
新魚町	61	29	32	30	皿	452	231	221	180
新堺町	43	17	26	20	平福	1,744	859	885	785
二階町	168	35	133	32	中島	812	380	432	328
元魚町	82	23	59	18	一方	1,368	643	725	487
新職人町	43	18	25	30	津山口	804	379	425	368
戸川町	116	63	53	57	井口	295	151	144	108
本町二丁目	25	14	11	19	大谷	901	467	434	459
本町三丁目	41	22	19	16	昭和町一丁目	80	37	43	46
美濃町	15	8	7	10	昭和町二丁目	75	36	39	31
桶屋町	27	12	15	14	南町一丁目	53	27	26	30
下紺屋町	29	14	15	13	横山	788	368	420	381
鍛冶町	30	15	15	13	八出	843	487	356	290
坪井町	79	34	45	36	小桁	121	65	56	39
福渡町	86	38	48	32	金屋	33	16	17	16
細工町	39	20	19	16	押瀨	92	43	49	32
上紺屋町	39	17	22	20	荒神山	71	38	33	28
宮脇町	56	21	35	22	神種	84	41	43	32
南新座	470	228	242	258	上田邑	846	429	417	321
山下	264	129	135	143	下田邑	563	281	282	220
北町	312	129	183	140	一宮	278	142	136	112
椿高下	547	247	300	269	東一宮	4,271	2,118	2,153	1,692
城代町	28	15	13	12	東田辺	165	81	84	66
田町	789	340	449	376	西田辺	68	35	33	29
大手町	20	8	12	10	山方	1,248	612	636	445
西寺町	180	93	87	80	下横野	864	424	440	296
鉄砲町	304	146	158	137	大篠	433	221	212	166
新茅町	28	15	13	10	上横野	708	343	365	248
西今町	144	55	89	73	上高倉	299	147	152	95
茅町	108	54	54	54	下高倉東	329	153	176	122
安岡町	151	72	79	56	下高倉西	1,043	479	564	329
小田中	3,603	1,729	1,874	1,489	吉見	188	98	90	67
上河原	1,947	900	1,047	906	綾部	512	257	255	187

(令和2年10月1日現在)

町名	人口			世帯数	町名	人口			世帯数
	男	女	人			男	女	人	
堀坂	409	189	220	145	阿波	417	194	223	182
妙原	113	49	64	39	阿波地域計	417	194	223	182
三浦	186	86	100	71					
草加部	452	208	244	169	新野東	884	379	505	255
野村	480	237	243	198	西上	88	48	40	29
近長	493	251	242	182	西中	570	256	314	232
檜	291	151	140	130	西下	298	159	139	92
押入	2,075	1,018	1,057	877	新野山形	424	207	217	153
高野山西	2,108	988	1,120	874	日本原	367	174	193	150
高野本郷	3,314	1,665	1,649	1,418	市場	409	202	207	137
河面	826	397	429	288	大岩	109	51	58	35
福井	319	155	164	122	大吉	480	232	248	161
田熊	553	268	285	190	奥津川	56	24	32	26
金井	192	83	109	65	上村	352	166	186	135
中原	543	261	282	199	中村	280	130	150	100
福力	218	113	105	83	杉宮	386	202	184	163
新田	225	96	129	89	坂上	170	82	88	66
西吉田	1,040	496	544	388	原	137	61	76	50
池ヶ原	317	158	159	117	安井	511	255	256	194
堂尾	69	33	36	24	上野田	194	85	109	63
国分寺	1,956	959	997	792	下野田	140	63	77	52
日上	730	336	394	261	勝北地域計	5,855	2,776	3,079	2,093
瓜生原	737	294	443	168					
河辺	2,288	1,146	1,142	1,091	坪井上	246	114	132	82
旧津山市計	83,903	40,445	43,458	35,285	坪井下	347	155	192	138
					中北上	341	160	181	123
加茂町物見	90	39	51	41	宮部上	99	49	50	44
加茂町河井	64	34	30	29	宮部下	388	180	208	148
加茂町山下	35	14	21	14	中北下	369	172	197	144
加茂町知和	164	77	87	60	中北方中	689	336	353	288
加茂町青柳	185	88	97	72	一色	159	77	82	48
加茂町塔中	308	141	167	115	神代	270	122	148	85
加茂町小中原	331	133	198	116	久米川南	614	276	338	230
加茂町齋野谷	83	37	46	31	領家	279	136	143	104
加茂町戸賀	43	21	22	21	宮尾	563	277	286	211
加茂町黒木	78	44	34	27	戸脇	147	72	75	53
加茂町倉見	29	13	16	18	桑下	417	171	246	112
加茂町宇野	220	103	117	96	桑上	175	80	95	70
加茂町原口	61	30	31	22	福田下	63	33	30	27
加茂町行重	103	48	55	39	八社	105	55	50	38
加茂町檜井	143	71	72	51	油木下	119	56	63	42
加茂町百々	116	58	58	32	油木上	124	59	65	46
加茂町中原	400	190	210	150	油木北	240	108	132	88
加茂町成安	174	89	85	69	里公文	307	150	157	102
加茂町下津川	116	56	60	41	里公文上	X	X	X	X
加茂町公郷	526	259	267	214	くめ	-	-	-	-
加茂町桑原	360	180	180	139	久米地域計	6,061	2,838	3,223	2,223
加茂町小淵	72	34	38	33					
加茂地域計	3,701	1,759	1,942	1,430	津山市計	99,937	48,012	51,925	41,213

※里公文上の人口及び世帯数は、里公文に合算しています。

## 12 住民基本台帳による町別男女別人口・世帯数及び年齢5歳階級、町別人口

(a) 住民基本台帳による町別男女別人口、世帯数

町名	人口			世帯数	町名	人口			世帯数
	男	女	人			男	女	人	
川崎	2,646	1,284	1,362	1,421	北園町	1,073	483	590	557
野介代	2,125	1,016	1,109	965	山北	2,790	1,296	1,494	1,399
林田	2,418	1,129	1,289	1,157	総社	1,343	639	704	645
東新町	131	61	70	69	小原	3,534	1,676	1,858	1,671
西新町	91	39	52	56	志戸部	1,809	870	939	790
中之町	86	42	44	53	勝部	1,756	850	906	687
勝間田町	41	19	22	22	粗保	247	130	117	121
林田町	90	40	50	52	紫保井	480	236	244	204
橋本町	41	21	20	17	大田	1,652	800	852	651
上之町	693	325	368	361	沼	1,853	897	956	854
材木町	106	48	58	59	弥生町	199	105	94	94
伏見町	79	33	46	45	二宮	2,585	1,276	1,309	1,298
京町	93	40	53	47	院庄	1,806	878	928	919
河原町	65	30	35	30	神戸	1,358	664	694	662
船頭町	54	28	26	37	戸島	346	165	181	156
小性町	70	31	39	44	福田	307	142	165	149
吹屋町	134	54	80	78	高尾	316	140	176	145
新魚町	58	30	28	32	皿	440	224	216	191
堺町	49	20	29	25	平福	1,592	789	803	719
二階町	63	22	41	39	中島	778	390	388	366
元魚町	39	14	25	29	一方	1,314	613	701	683
新職人町	39	15	24	23	津山口	755	370	385	453
戸川町	100	50	50	48	井口	246	113	133	160
本町二丁目	21	10	11	14	大谷	799	406	393	433
本町三丁目	44	21	23	18	昭和町一丁目	83	38	45	51
美濃町	16	7	9	13	昭和町二丁目	82	38	44	42
桶屋町	37	16	21	22	南町一丁目	58	32	26	41
下紺屋町	34	16	18	19	横山	845	405	440	471
鍛冶町	25	11	14	14	八出	623	315	308	341
坪井町	71	30	41	41	小桁	120	62	58	45
福渡町	88	39	49	38	金屋	41	20	21	23
細工町	44	22	22	20	押渕	93	45	48	43
上紺屋町	49	19	30	30	荒神山	73	37	36	31
宮脇町	56	24	32	29	種	83	40	43	40
南新座	459	213	246	265	上田邑	863	432	431	402
山下	271	135	136	157	下田邑	544	269	275	242
北町	271	123	148	153	一宮	315	168	147	140
椿高下	496	241	255	261	東一宮	4,379	2,194	2,185	1,706
城代町	30	16	14	17	東田辺	161	77	84	79
田町	737	323	414	429	西田辺	73	34	39	36
大手町	30	14	16	20	山方	1,274	618	656	523
西寺町	187	88	99	100	下横野	684	340	344	291
鉄砲町	332	162	170	169	大篠	460	233	227	220
新茅町	22	12	10	13	上横野	890	427	463	372
西今町	122	53	69	63	上高倉	331	161	170	122
茅町	121	54	67	72	下高倉東	329	156	173	166
安岡町	160	76	84	63	下高倉西	982	491	491	432
小田中	3,415	1,618	1,797	1,728	吉見	187	97	90	80
上河原	1,860	880	980	884	綾部	526	271	255	233

(令和5年1月1日現在)

町名	人口			世帯数	町名	人口			世帯数
	男	女	人			男	女	人	
堀坂	426	193	233	186	阿波	426	201	225	207
妙原	112	46	66	49	阿波地域計	426	201	225	207
三浦	174	83	91	85					
草加部	517	252	265	231	新野東	748	358	390	341
野村	500	250	250	236	西上	93	54	39	35
近長	496	253	243	211	西中	561	254	307	276
櫓	298	142	156	147	西下	258	135	123	127
押入	2,069	1,025	1,044	948	新野山形	437	211	226	212
高野山西	2,095	996	1,099	922	日本原	336	142	194	165
高野本郷	3,270	1,607	1,663	1,515	市場	415	212	203	217
河面	864	428	436	355	大岩	112	54	58	53
福井	323	157	166	138	大吉	482	225	257	219
田熊	565	263	302	231	奥津川	71	32	39	34
金井	215	91	124	81	上村	346	167	179	159
中原	536	255	281	237	中村	303	143	160	122
福力	229	119	110	97	杉宮	396	202	194	183
新田	232	102	130	94	坂上	183	84	99	79
西吉田	1,076	513	563	440	原	151	64	87	72
池ヶ原	311	156	155	143	安井	542	273	269	239
堂尾	67	32	35	32	上野田	198	90	108	85
国分寺	2,073	982	1,091	864	下野田	147	65	82	64
日上	719	343	376	322	勝北地域計	5,779	2,765	3,014	2,682
瓜生原	487	231	256	240					
河辺	2,163	1,076	1,087	1,044	坪井上	241	111	130	103
旧津山市計	81,603	39,361	42,242	38,388	坪井下	342	154	188	162
					中北上	373	178	195	151
加茂町物見	89	40	49	43	宮部上	108	53	55	55
加茂町河井	62	31	31	36	宮部下	400	188	212	181
加茂町山下	30	13	17	16	中北下	378	175	203	178
加茂町知和	176	82	94	78	南方中	721	348	373	346
加茂町青柳	191	92	99	89	一色	155	72	83	57
加茂町塔中	284	129	155	132	神代	285	128	157	115
加茂町小中原	290	124	166	138	久米川南	604	285	319	277
加茂町齋野谷	79	38	41	36	領家	292	143	149	128
加茂町戸賀	46	20	26	24	宮尾	602	289	313	241
加茂町黒木	84	45	39	36	戸脇	143	72	71	61
加茂町倉見	35	17	18	24	桑下	313	143	170	136
加茂町宇野	231	111	120	116	桑上	181	85	96	83
加茂町原口	59	30	29	25	福田下	66	34	32	31
加茂町行重	108	50	58	49	八社	109	59	50	47
加茂町櫓井	142	71	71	62	油木下	128	60	68	53
加茂町百々	116	56	60	47	油木上	119	57	62	56
加茂町中原	391	186	205	181	油木北	248	110	138	110
加茂町成安	186	89	97	86	里公文	323	159	164	124
加茂町下津川	118	56	62	52	里公文上	8	4	4	7
加茂町公郷	535	261	274	260	久米地域計	6,139	2,907	3,232	2,702
加茂町桑原	380	191	189	169					
加茂町小渕	66	33	33	32	津山市計	97,645	46,999	50,646	45,710
加茂地域計	3,698	1,765	1,933	1,731					

資料 市市民窓口課



(b) 住民基本台帳による年齢5歳階級、町別人口

町名	総数	0～4歳	5～9	10～14	15～19	20～24	25～29	30～34	35～39	40～44	45～49
津山市計	97,645	3,552	4,056	4,435	4,835	4,595	4,333	4,554	5,153	5,808	7,054
川野	2,646	72	83	99	108	156	148	118	150	154	196
代田	2,125	76	90	101	100	108	120	100	110	130	168
林田	2,418	73	95	95	98	113	116	113	101	129	148
東新町	131	3	6	7	7	4	4	2	6	8	11
西新町	91	0	2	1	0	3	1	0	2	1	6
中之町	86	2	0	0	4	4	2	2	3	4	5
勝間田町	41	0	0	0	3	3	0	3	2	1	3
林田町	90	1	0	5	6	2	1	1	1	6	5
橋本町	41	1	3	3	4	0	1	1	2	1	3
上之町	693	20	27	27	27	28	26	25	32	24	51
材木町	106	7	6	1	3	9	4	1	5	9	4
伏見町	79	1	1	2	2	1	0	1	2	3	8
京町	93	2	6	3	0	2	4	1	2	6	2
河原町	65	1	5	1	1	1	5	3	1	0	8
船頭町	54	1	1	3	3	1	3	3	3	4	2
小性町	70	1	2	2	1	2	1	1	5	3	6
吹屋町	134	1	2	1	11	6	5	1	3	8	14
新魚町	58	1	2	1	1	0	0	0	0	9	5
堺町	49	0	0	0	1	1	2	1	1	2	2
二元階魚町	63	0	0	4	2	2	1	0	3	3	3
新職人町	39	0	0	1	1	5	1	2	0	1	2
戸川町	100	5	2	5	2	1	6	11	9	5	8
本町二丁目	21	0	0	0	2	2	1	0	2	0	2
本町三丁目	44	1	5	2	3	3	2	0	2	5	0
美濃町	16	0	0	0	0	0	2	0	0	1	0
桶屋町	37	0	0	1	0	0	0	1	0	4	2
下紺屋町	34	0	2	0	4	1	0	1	1	2	5
鍛冶町	25	0	0	0	1	0	1	1	0	1	0
坪井町	71	1	4	3	2	1	3	4	0	3	8
福渡町	88	0	1	4	2	4	1	0	2	9	7
細工町	44	2	1	2	0	0	0	3	1	5	2
上紺屋町	49	0	2	2	2	0	1	2	1	3	4
宮脇町	56	0	0	1	4	4	4	0	0	4	3
南山座	459	18	10	17	16	17	18	19	26	33	18
山下町	271	3	10	5	6	11	11	9	20	16	22
北町	271	6	15	9	14	10	16	14	12	18	24
椿高代町	496	7	16	28	27	32	24	22	24	23	41
城代町	30	0	0	0	3	1	0	0	1	2	5
田町	737	16	16	25	29	29	19	28	31	46	48
大手町	30	0	0	1	2	1	2	1	2	1	3
西寺町	187	9	13	16	10	2	4	5	10	12	7
鉄砲町	332	14	12	12	7	10	14	13	14	16	19
新茅町	22	1	2	3	0	1	0	1	2	3	2
西茅今町	122	4	4	5	7	2	2	4	9	9	9
茅町	121	2	1	0	1	13	9	7	3	7	6
安岡町	160	8	8	10	5	4	6	5	9	7	9
小田中	3,415	87	123	133	148	145	139	139	155	183	246
上河原	1,860	98	85	94	113	88	74	118	117	129	131
北園町	1,073	50	35	38	63	97	47	55	52	56	74
山北	2,790	97	126	129	150	164	158	117	144	192	197
総社	1,343	47	51	41	61	69	44	64	48	68	111
小志原	3,534	136	136	176	207	193	175	159	180	215	260
志戸部	1,809	67	90	107	126	83	74	79	100	105	160
勝部	1,756	70	73	115	118	100	72	89	82	96	126
靱保	247	7	6	11	4	9	8	18	13	9	15
紫保井	480	26	18	21	23	16	14	19	36	25	39
大田	1,652	73	87	119	119	86	60	73	90	124	156
沼生	1,853	85	98	103	119	103	87	87	117	128	165
弥生町	199	2	7	12	11	13	6	6	8	13	15
二宮	2,585	91	92	131	134	105	133	130	113	156	207
院庄	1,806	59	62	61	76	89	97	89	95	108	156
神戸	1,358	84	59	50	61	84	134	98	108	93	95

(令和5年1月1日現在)

50～54	55～59	60～64	65～69	70～74	75～79	80～84	85～89	90～94	95～99	100歳以上	町名	計
6,762	5,839	5,981	6,470	7,783	5,744	4,410	3,496	2,036	642	107	津山市	
191	162	161	189	208	158	116	89	70	14	4	川崎	
163	138	157	149	170	121	55	34	27	7	1	野介	
190	168	151	156	189	167	154	106	41	10	5	林代	
10	2	2	6	18	12	13	3	2	4	1	東新町	
8	6	6	7	10	15	7	11	4	1	0	西新町	
6	5	3	5	11	10	6	9	5	0	0	中之町	
4	2	3	2	1	5	4	2	2	1	0	勝間田町	
6	5	7	3	9	6	11	9	5	1	0	林田町	
3	1	2	2	2	4	2	3	3	0	0	橋本町	
39	39	45	40	63	46	64	38	21	11	0	上之町	
2	3	5	8	13	8	4	8	3	3	0	材木町	
8	3	9	4	12	8	5	3	2	4	0	伏見町	
3	5	8	12	14	6	7	7	3	0	0	京町	
6	1	3	4	7	4	7	4	3	0	0	河原町	
4	2	0	2	5	5	6	4	2	0	0	船頭町	
3	2	7	5	6	5	8	6	3	1	0	小性町	
8	10	10	5	14	9	8	12	4	0	2	吹屋町	
2	3	2	7	6	5	5	9	0	0	0	新魚町	
3	1	4	8	4	6	4	4	5	0	0	塚町	
4	2	1	4	9	7	8	5	2	2	1	二元階町	
0	0	2	4	3	3	5	3	8	3	0	元魚町	
3	3	3	2	5	1	6	0	3	0	0	新職人町	
7	2	2	5	10	11	3	2	2	2	0	戸川町	
2	2	0	1	1	3	3	0	0	0	0	本町二丁目	
0	1	4	0	4	1	5	4	2	0	0	本町三丁目	
0	0	5	3	0	0	2	2	0	1	0	美濃町	
1	0	1	5	9	3	3	2	5	0	0	桶屋町	
2	2	1	4	6	1	0	1	0	0	1	下紺屋町	
1	0	5	1	5	2	4	1	2	0	0	鍛冶町	
4	2	6	6	8	6	4	3	2	0	1	坪井町	
5	8	6	8	8	12	6	2	2	1	0	福細町	
2	0	3	3	6	6	2	2	4	0	0	細工町	
1	3	5	3	2	5	4	1	6	2	0	上紺屋町	
2	2	4	6	3	5	6	4	2	2	0	宮脇町	
32	27	34	30	34	37	34	20	13	4	2	南新座	
12	13	13	24	29	29	16	14	7	1	0	山下	
21	25	18	17	13	9	6	11	10	3	0	北町	
37	28	27	28	43	27	16	20	20	5	1	椿高下	
1	0	0	2	5	2	3	3	2	0	0	城代町	
47	48	51	65	72	54	36	50	20	5	2	田大町	
5	1	2	0	5	2	0	1	1	0	0	大手町	
3	4	11	12	24	10	17	12	3	2	1	西寺町	
27	21	30	23	19	28	26	15	7	3	2	鉄砲町	
1	1	1	0	1	1	1	0	0	1	0	新茅町	
7	7	6	6	14	12	7	2	5	1	0	西今町	
7	12	7	6	7	9	7	11	6	0	0	茅町	
15	5	12	12	12	8	8	8	3	5	1	安岡町	
223	219	224	240	289	249	176	160	109	24	4	小田中	
139	114	82	83	138	89	59	62	38	9	0	上河原	
84	56	62	54	71	50	58	46	22	3	0	北園町	
187	151	168	131	169	166	153	107	57	25	2	山北	
102	86	74	88	130	96	70	60	25	5	3	総社	
282	258	216	200	248	171	137	112	54	16	3	小原	
155	116	105	97	133	94	60	37	16	5	0	志戸部	
177	151	156	90	92	60	43	29	14	2	1	勝部	
15	21	29	20	23	17	7	10	5	0	0	糶保井	
31	29	33	41	39	35	13	13	6	3	0	紫保井	
112	101	94	86	112	87	24	36	10	3	0	大田	
126	104	103	77	123	79	73	50	20	5	1	沼生	
17	19	14	12	10	5	14	9	6	0	0	弥生町	
203	158	163	187	188	159	113	71	35	12	4	二宮	
123	120	106	123	133	112	86	68	33	10	0	院庄	
92	67	47	55	70	50	47	36	17	9	2	神戸	

資料 市市民窓口課

(b) 住民基本台帳による年齢5歳階級、町別人口（つづき）

町名	総数	0～4歳	5～9	10～14	15～19	20～24	25～29	30～34	35～39	40～44	45～49
戸島	346	26	14	11	11	25	34	23	33	16	19
福田	307	4	7	5	13	16	9	13	12	14	23
高尾	316	4	10	6	9	18	10	13	16	12	13
皿	440	7	13	15	17	23	13	13	21	18	36
平福	1,592	69	82	95	82	105	96	111	96	105	129
中島	778	38	18	32	41	36	48	40	39	45	64
一方	1,314	52	57	48	69	57	53	70	70	80	77
津山口	755	16	13	18	18	40	30	32	42	24	47
井口	246	3	2	4	12	7	6	4	12	7	11
大谷	799	25	27	31	25	31	45	43	39	47	43
昭和町一丁目	83	0	0	1	1	2	1	1	3	5	2
昭和町二丁目	82	2	2	4	7	5	0	3	2	5	10
南町一丁目	58	0	0	0	0	1	3	0	1	6	4
横山	845	25	32	31	40	42	42	38	40	42	70
八出	623	23	15	19	19	37	30	30	29	25	36
小金	120	6	7	9	5	6	2	1	9	12	15
押屋	41	1	0	1	1	1	0	1	2	2	2
押瀨	93	2	1	4	5	2	1	7	4	6	7
荒神	73	0	2	0	2	4	3	0	4	2	2
種山	83	3	2	1	1	2	1	0	3	3	5
上田	863	21	31	39	41	34	25	34	33	61	53
下田	544	17	17	16	28	35	23	18	24	28	34
一宮	315	9	13	15	14	26	11	4	11	20	24
東一宮	4,379	337	331	271	301	250	253	336	321	336	382
東田	161	3	6	4	5	4	0	8	3	10	11
西田	73	3	2	0	0	2	1	3	2	4	4
山方	1,274	34	59	54	102	90	43	49	69	66	106
下横	684	23	25	37	36	21	23	33	40	34	53
大篠	460	12	18	13	14	16	11	11	22	22	37
上横	890	29	31	47	39	33	29	23	42	49	62
高倉	331	13	19	23	12	9	11	15	22	24	22
下高倉	329	5	6	8	12	12	7	12	17	20	24
下高倉	982	37	56	51	44	61	42	36	50	66	82
吉見	187	2	4	9	5	8	6	4	6	9	13
綾部	526	9	13	23	25	20	12	9	26	24	45
堀坂	426	6	8	19	21	18	13	11	13	23	25
妙原	112	0	2	3	4	2	3	5	0	3	11
三浦	174	2	2	4	4	5	6	4	11	5	11
草加	517	23	29	32	31	30	29	17	33	29	37
野村	500	13	22	27	25	20	28	24	24	35	36
近長	496	26	21	19	17	30	43	26	24	29	36
檜	298	11	8	11	13	8	16	20	9	15	21
押入	2,069	89	113	105	122	93	115	111	143	156	149
高野山	2,095	109	112	108	136	100	117	109	139	152	175
高野本	3,270	169	165	148	145	157	203	223	195	217	219
河面	864	35	55	62	49	46	28	43	66	74	92
福田	323	3	13	13	13	11	15	10	10	21	12
金井	565	18	29	33	20	9	24	20	34	32	39
中原	215	9	13	16	14	8	6	6	10	18	25
中福	536	16	22	31	36	19	15	27	31	28	34
福新	229	9	6	12	21	18	6	11	13	11	20
新田	232	8	13	9	11	7	9	8	13	12	14
西吉	1,076	43	68	72	66	62	31	42	80	61	97
池ヶ	311	2	13	11	11	17	10	6	11	19	17
堂尾	67	2	0	2	1	1	4	2	0	4	2
国分	2,073	123	138	122	105	106	126	141	151	141	174
日生	719	24	22	35	29	41	29	27	25	44	42
瓜生	487	11	16	25	24	11	10	16	37	26	38
河辺	2,163	110	82	69	96	111	148	137	122	135	147
	<b>81,603</b>	<b>3,160</b>	<b>3,511</b>	<b>3,784</b>	<b>4,135</b>	<b>4,055</b>	<b>3,872</b>	<b>3,955</b>	<b>4,433</b>	<b>4,981</b>	<b>6,100</b>
加茂町物見	89	3	1	2	4	2	0	3	4	2	4
加茂町河井	62	1	2	1	3	3	1	0	1	1	4
加茂町山下	30	0	0	0	2	1	0	2	0	2	1
加茂町知和	176	4	4	8	8	3	5	8	7	7	7

(令和5年1月1日現在)

50～54	55～59	60～64	65～69	70～74	75～79	80～84	85～89	90～94	95～99	100歳以上	町名
21	13	20	18	22	13	11	11	3	2	0	戸島
16	26	38	17	32	26	13	13	8	2	0	福田
23	26	22	26	26	29	21	21	10	1	0	高尾
29	45	25	32	47	31	23	23	7	2	0	皿
112	79	76	93	79	78	54	31	13	6	1	平福
65	48	46	64	63	33	28	18	8	2	2	中島
93	79	72	96	99	85	77	53	18	8	1	一方
54	49	71	60	61	55	42	42	31	9	1	津山口
20	19	5	22	33	25	23	13	15	3	0	井口
58	43	53	43	89	53	42	39	19	2	2	大谷
3	5	5	9	14	12	6	8	5	0	0	昭和町一丁目
3	2	5	8	7	6	3	4	4	0	0	昭和町二丁目
4	6	3	6	12	5	2	4	1	0	0	南町一丁目
59	50	59	53	65	63	35	34	19	5	1	横山
53	41	32	51	63	35	43	25	7	9	1	八出
2	2	4	14	8	6	5	1	4	2	0	小桁
2	0	6	5	4	2	4	4	3	0	0	金屋
3	6	5	9	12	4	4	2	7	2	0	押漕
9	5	2	4	12	6	9	3	4	0	0	荒神山
3	5	5	10	10	6	6	7	5	4	1	神種
63	55	49	60	93	71	48	21	23	7	1	上田邑
38	27	47	31	50	36	36	19	16	3	1	下田邑
25	10	27	29	21	18	15	11	6	6	0	一宮
326	234	196	147	141	88	52	45	20	11	1	東一宮
13	5	11	18	20	15	9	4	11	1	0	東田辺
2	2	7	13	10	3	5	5	3	2	0	西田辺
120	97	83	68	77	60	47	28	17	5	0	山方
41	47	42	53	62	41	27	22	20	4	0	下横野
34	30	30	40	54	41	17	22	9	6	1	大篠
66	54	77	61	79	49	52	47	13	6	2	上横野
17	14	23	17	36	20	20	8	6	0	0	上高倉
28	18	21	30	27	24	24	17	12	5	0	下高倉
64	67	46	63	83	59	32	22	11	8	2	下高倉
8	10	15	15	20	20	13	11	6	3	0	吉見
34	24	40	46	60	37	35	20	18	5	1	綾部
40	29	19	30	46	40	34	13	13	5	0	堀坂
6	8	6	8	14	13	10	8	6	0	0	妙原
17	14	11	21	13	17	16	3	5	3	0	三浦
37	20	25	36	33	26	22	13	12	3	0	草加部
44	29	30	30	29	34	16	20	12	1	1	野村
36	38	35	33	16	21	16	17	8	5	0	近長
19	18	29	24	25	15	12	14	7	3	0	檜
151	87	96	155	149	90	64	51	21	6	3	押入
136	110	93	112	146	115	46	50	23	7	0	高野山
224	201	181	188	218	145	122	101	31	17	1	高野本郷
47	41	42	49	61	35	14	15	6	4	0	河面
9	21	26	33	36	25	17	19	12	4	0	福井
33	31	37	39	54	38	37	18	19	1	0	田熊
11	10	12	15	13	8	7	10	2	2	0	金井
36	35	35	49	43	23	17	25	11	3	0	中原
21	9	11	13	12	13	9	9	2	2	1	福新
13	9	19	18	22	18	11	12	4	1	1	新田
70	59	60	70	76	44	27	30	17	1	0	西吉田
24	31	26	25	24	22	20	12	7	3	0	池ヶ原
5	8	6	8	4	5	8	3	2	0	0	堂尾
137	121	92	83	115	80	58	40	13	7	0	国分寺
58	27	49	51	82	48	32	27	15	11	1	日生
32	20	30	31	49	31	32	23	15	9	1	瓜原
149	136	140	131	163	107	89	58	24	8	1	河辺
5,842	4,902	4,899	5,061	6,121	4,581	3,476	2,715	1,478	468	74	旧津山市計
2	6	10	10	11	7	5	6	6	1	0	加茂町物見
4	3	3	6	6	5	6	4	8	0	0	加茂町河井
1	2	3	3	3	3	2	2	2	0	1	加茂町山下
12	8	14	18	21	10	11	9	7	2	3	加茂町知和

資料 市市民窓口課

(b) 住民基本台帳による年齢5歳階級、町別人口（つづき）

町名	総数	0～4歳	5～9	10～14	15～19	20～24	25～29	30～34	35～39	40～44	45～49
加茂町青柳	191	5	11	10	10	5	3	7	11	9	7
加茂町塔中	284	9	7	7	7	9	7	16	17	12	11
加茂町小中原	290	5	9	18	22	3	7	9	11	16	14
加茂町齋野谷	79	2	4	3	2	3	0	3	4	8	2
加茂町戸賀	46	0	0	2	2	1	0	0	2	0	1
加茂町黒木	84	1	2	2	5	1	2	2	3	12	3
加茂町倉見	35	0	0	0	0	0	1	2	0	1	1
加茂町宇野	231	2	3	7	8	5	4	4	4	8	12
加茂町原口	59	0	1	2	0	0	2	4	4	4	2
加茂町行重	108	0	3	4	4	3	4	4	4	2	7
加茂町檜井	142	3	2	4	12	5	1	3	4	8	14
加茂町百々	116	2	3	5	11	4	3	2	3	9	10
加茂町中原	391	7	6	11	19	18	9	16	17	14	29
加茂町成安	186	4	5	10	6	4	2	6	11	9	14
加茂町下津川	118	0	3	10	8	1	2	4	3	6	6
加茂町公郷	535	16	11	10	16	10	15	17	17	27	32
加茂町桑原	380	11	19	14	10	11	12	15	15	29	19
加茂町小渕	66	1	3	0	2	3	2	6	0	3	2
<b>加茂地域計</b>	<b>3,698</b>	<b>76</b>	<b>99</b>	<b>130</b>	<b>161</b>	<b>95</b>	<b>82</b>	<b>133</b>	<b>142</b>	<b>189</b>	<b>202</b>
阿波	426	4	5	13	16	9	13	16	17	15	21
<b>阿波地域計</b>	<b>426</b>	<b>4</b>	<b>5</b>	<b>13</b>	<b>16</b>	<b>9</b>	<b>13</b>	<b>16</b>	<b>17</b>	<b>15</b>	<b>21</b>
新野東	748	23	34	26	28	23	27	35	34	36	51
西上	93	4	5	2	6	2	3	3	3	5	4
西中	561	20	17	24	27	45	34	31	19	23	40
西下	258	7	9	6	5	12	7	11	12	13	12
新野山形	437	7	9	14	20	20	18	11	9	25	40
日本原	336	10	14	9	13	8	16	9	17	13	13
市場	415	6	10	17	19	13	9	9	19	18	21
大岩	112	0	7	7	2	1	1	2	5	7	2
大岩吉	482	8	24	17	23	19	13	13	16	37	28
奥津川	71	0	3	3	5	4	0	0	3	6	3
上村	346	5	14	18	13	21	9	6	13	21	22
中村	303	13	16	27	18	7	8	16	24	18	26
杉宮	396	10	18	15	19	15	30	26	19	16	25
坂上	183	8	6	13	8	4	10	10	5	12	12
原	151	5	3	6	5	5	8	9	11	4	10
安井	542	15	20	33	17	20	15	28	25	20	24
上野田	198	4	10	11	15	4	5	8	11	10	14
下野田	147	1	1	5	7	8	4	7	6	6	10
<b>勝北地域計</b>	<b>5,779</b>	<b>146</b>	<b>220</b>	<b>253</b>	<b>250</b>	<b>231</b>	<b>217</b>	<b>234</b>	<b>251</b>	<b>290</b>	<b>357</b>
坪井上	241	3	8	8	15	6	2	6	7	20	15
坪井下	342	12	8	11	13	15	4	13	6	20	15
中北上	373	6	13	27	19	13	8	8	21	17	25
宮部上	108	3	2	1	6	1	1	3	2	4	9
宮部下	400	4	16	11	9	10	12	10	22	21	22
中北下	378	4	12	13	19	10	2	8	13	17	23
南方中	721	8	22	32	39	23	19	24	39	26	47
一色	155	3	4	5	10	5	5	4	4	11	15
神代	285	12	10	19	13	12	11	10	13	19	21
久米川南	604	14	12	19	29	25	13	14	33	28	37
領家	292	7	15	14	10	8	14	8	20	26	12
宮尾	602	32	43	36	38	38	18	38	41	44	46
くめ	0	0	0	0	0	0	0	0	0	0	0
戸脇	143	5	4	8	2	4	2	4	7	9	5
桑下	313	12	8	12	10	9	11	11	17	12	18
桑上	181	5	2	5	11	4	2	3	13	9	12
福田下	66	0	2	1	1	1	2	2	4	4	1
八社	109	3	6	2	3	2	1	6	9	7	3
油木下	128	4	2	7	5	5	4	7	2	5	11
油木上	119	4	6	2	3	1	1	6	4	3	4
油木北	248	7	10	11	9	4	4	12	16	19	12
里公文	323	18	16	11	9	9	13	19	17	11	20
里公文上	8	0	0	0	0	0	0	0	0	1	1
<b>久米地域計</b>	<b>6,139</b>	<b>166</b>	<b>221</b>	<b>255</b>	<b>273</b>	<b>205</b>	<b>149</b>	<b>216</b>	<b>310</b>	<b>333</b>	<b>374</b>

(令和5年1月1日現在)

50～54	55～59	60～64	65～69	70～74	75～79	80～84	85～89	90～94	95～99	100歳以上	町名
12	9	12	20	19	19	7	7	4	4	0	加茂町青柳
13	21	24	31	26	14	25	13	11	4	0	加茂町塔中
19	24	13	23	24	24	19	13	13	3	1	加茂町小中原
3	1	9	11	8	3	4	3	5	1	0	加茂町齋野谷
4	1	4	3	8	4	3	6	2	3	0	加茂町戸賀
2	4	4	10	15	2	6	2	3	3	0	加茂町黒木
1	3	4	1	4	3	6	4	3	1	0	加茂町倉見
16	10	12	21	44	19	23	16	7	6	0	加茂町宇野
3	2	6	8	7	4	3	4	3	0	0	加茂町原口
4	8	10	9	16	12	3	6	3	2	0	加茂町行重
3	6	10	12	20	9	8	12	4	2	0	加茂町檜井
8	4	7	8	15	3	10	4	2	3	0	加茂町百々
23	28	33	35	30	31	26	24	11	4	0	加茂町中原
8	4	11	21	23	16	8	14	6	2	2	加茂町成安
7	5	12	10	7	13	6	9	5	1	0	加茂町下津川
28	44	47	65	50	47	30	33	16	4	0	加茂町公郷
23	20	30	30	40	31	18	16	14	3	0	加茂町桑原
0	5	5	11	8	1	2	9	2	1	0	加茂町小渕
196	218	283	366	405	280	231	216	137	50	7	加茂地域計
20	34	34	34	53	36	31	29	14	11	1	阿波
20	34	34	34	53	36	31	29	14	11	1	阿波地域計
46	35	56	47	68	57	48	38	26	7	3	新野東
6	4	8	11	9	8	2	3	4	1	0	西上
40	43	39	46	40	25	14	18	9	5	2	西中
19	14	20	23	23	32	15	7	9	2	0	西下
19	25	33	36	46	28	29	30	14	4	0	新野山形
24	20	26	26	27	17	32	22	13	7	0	日本原
27	33	19	43	40	25	33	35	17	2	0	市場
9	4	8	12	19	6	4	7	5	4	0	大岩
21	24	31	47	57	41	26	13	17	6	1	大吉
5	7	1	5	6	6	6	3	3	2	0	奥津川
27	23	17	17	45	31	16	15	10	3	0	上村
21	13	14	18	19	15	16	9	4	1	0	中村
26	29	27	30	42	23	11	9	4	2	0	杉宮
12	6	10	19	13	16	8	8	3	0	0	坂上
7	9	9	10	15	12	8	9	3	2	1	原
37	38	37	38	53	36	47	19	15	5	0	安井
8	13	13	13	22	8	10	9	7	3	0	上野田
12	6	11	18	11	12	5	8	9	0	0	下野田
366	346	379	459	555	398	330	262	172	56	7	勝北地域計
8	11	18	32	25	14	17	10	10	6	0	坪井上
16	24	26	25	40	34	18	20	16	5	1	坪井下
23	24	28	29	38	19	20	20	13	1	1	中北上
6	4	5	6	16	16	11	5	7	0	0	宮部上
28	27	23	45	50	23	31	20	13	0	3	宮部下
27	20	23	47	42	28	26	18	20	6	0	中北下
44	54	46	54	84	60	42	34	17	4	3	南方中
6	10	6	11	18	11	10	12	3	2	0	一色
11	19	18	13	25	21	13	17	8	0	0	神代
53	33	33	63	67	45	39	21	20	5	1	久米川南
14	10	14	23	31	21	17	8	17	3	0	領家
33	23	22	38	37	30	13	11	19	2	0	宮尾
0	0	0	0	0	0	0	0	0	0	0	くめ
8	7	13	18	17	11	9	4	3	1	2	戸脇
10	9	24	33	38	30	12	13	19	3	2	桑下
7	10	17	24	15	13	4	11	14	0	0	桑上
2	2	7	5	10	8	7	2	2	3	0	福田下
6	6	9	7	14	7	3	3	6	5	1	八社
7	6	6	15	14	10	4	9	2	2	1	油木下
4	8	6	14	14	17	8	4	8	0	2	油木上
8	11	14	23	30	15	15	17	6	5	0	油木北
16	21	28	25	22	14	22	15	12	4	1	里公文
1	0	0	0	2	2	1	0	0	0	0	里公文上
338	339	386	550	649	449	342	274	235	57	18	久米地域計

資料 市市民窓口課

### 13 人口と世帯の推移

年別	現在の市域 による総人口	その時の市域による				備考
		総人口	男	女	世帯数	
	人		人	人	世帯	
大正 9	81,185	29,905	14,260	15,645	6,745	大正 9.10. 1 国勢調査 (第1回)
14	82,969	31,576	15,020	16,556	7,060	" 14.10. 1 " (第2回)
昭和 4	不明	33,361	15,725	17,636	7,210	昭和 4. 2.11 市制施行
5	86,376	34,159	16,126	18,033	7,379	" 5.10. 1 国勢調査 (第3回)
10	87,499	36,092	17,211	18,881	7,784	" 10.10. 1 " (第4回)
15	85,443	35,111	16,349	18,762	7,727	" 15.10. 1 " (第5回)
22	112,620	51,571	24,031	27,540	12,120	" 22.10. 1 臨時国調 (第6回)
23	不明	52,139	24,540	27,599	12,093	" 23. 8. 1 常住人口調
25	113,575	51,645	24,477	27,168	11,734	" 25.10. 1 国勢調査 (第7回)
27	不明	52,208	24,624	27,584	11,754	" 27. 7. 1 住民登録
30	113,938	80,883	35,587	42,296	17,408	" 30.10. 1 国勢調査 (第8回)
35	108,977	78,549	36,823	41,726	18,471	" 35.10. 1 " (第9回)
40	103,637	76,007	35,487	40,520	19,867	" 40.10. 1 " (第10回)
45	101,015	76,368	35,481	40,887	21,887	" 45.10. 1 " (第11回)
50	103,527	79,907	37,539	42,368	24,048	" 50.10. 1 " (第12回)
55	106,684	83,136	39,546	43,590	25,686	" 55.10. 1 " (第13回)
60	110,542	86,837	41,193	45,644	27,335	" 60.10. 1 " (第14回)
平成 2	112,386	89,400	42,377	47,023	29,065	平成 2.10. 1 " (第15回)
7	113,617	91,170	42,944	48,226	31,291	" 7.10. 1 " (第16回)
12	111,499	90,156	43,082	47,074	32,435	" 12.10. 1 " (第17回)
17	110,569	110,569	52,418	58,151	40,171	" 17.10. 1 " (第18回)
22	106,788	106,788	50,787	56,001	39,876	" 22.10. 1 " (第19回)
27	103,746	103,746	49,561	54,185	40,303	" 27.10. 1 " (第20回)
令和 2	99,937	99,937	48,012	51,925	41,213	令和 2.10. 1 " (第21回)

### 14 人口密度

年次	市域全域			人口集中地区		
	人口	面積	人口密度	人口	面積	人口密度
	人	km <sup>2</sup>	人/km <sup>2</sup>	人	km <sup>2</sup>	人/km <sup>2</sup>
平成 7	113,617	506.36	224.38	39,961	10.2	3,917.75
12	111,499	506.36	220.20	36,048	9.93	3,630.21
17	110,569	506.36	218.36	34,529	9.63	3,585.57
22	106,788	506.36	210.89	28,480	8.83	3,225.37
27	103,746	506.33	204.90	27,192	8.66	3,139.95
令和 2	99,937	506.33	197.38	25,202	8.46	2,978.96

※ 現在の市域による

資料 国勢調査

年次	市域全域			人口集中地区		
	人口	面積	人口密度	人口	面積	人口密度
	人	km <sup>2</sup>	人/km <sup>2</sup>	人	km <sup>2</sup>	人/km <sup>2</sup>
平成 7	91,170	185.73	490.87	39,961	10.2	3,917.75
12	90,156	185.73	485.41	36,048	9.93	3,630.21
17	110,569	506.36	218.36	34,529	9.63	3,585.57
22	106,788	506.36	210.89	28,480	8.83	3,225.37
27	103,746	506.33	204.90	27,192	8.66	3,139.95
令和 2	99,937	506.33	197.38	25,202	8.46	2,978.96

※ その時の市域による

資料 国勢調査

## 15 年齢別人口

(10月1日現在)

区分	平成22年				平成27年				令和2年			
	総数	構成比	男	女	総数	構成比	男	女	総数	構成比	男	女
	人	%	人	人	人	%	人	人	人	%	人	人
総数	106,788	100.0	50,787	56,001	103,746	100.0	49,561	54,185	99,937	100.0	48,012	51,925
0～4歳	4,832	4.5	2,549	2,283	4,259	4.1	2,146	2,113	3,736	3.7	1,911	1,825
5～9	5,146	4.8	2,645	2,501	4,669	4.5	2,471	2,198	4,159	4.2	2,127	2,032
10～14	5,168	4.8	2,604	2,564	5,063	4.9	2,611	2,452	4,554	4.6	2,412	2,142
15～19	5,779	5.4	2,985	2,794	5,630	5.4	2,932	2,698	5,355	5.4	2,755	2,600
20～24	4,535	4.2	2,063	2,472	4,264	4.1	1,957	2,307	3,950	4.0	1,850	2,100
25～29	5,314	5.0	2,656	2,658	4,991	4.8	2,537	2,454	4,189	4.2	2,172	2,017
30～34	6,371	6.0	3,184	3,187	5,267	5.1	2,642	2,625	4,798	4.8	2,462	2,336
35～39	7,222	6.8	3,684	3,538	6,304	6.1	3,174	3,130	5,268	5.3	2,654	2,614
40～44	6,198	5.8	3,062	3,136	7,128	6.9	3,651	3,477	6,236	6.2	3,155	3,081
45～49	5,932	5.6	2,923	3,009	6,242	6.0	3,119	3,123	7,106	7.1	3,627	3,479
50～54	6,633	6.2	3,268	3,365	5,972	5.8	2,969	3,003	6,158	6.2	3,106	3,052
55～59	7,146	6.7	3,510	3,636	6,516	6.3	3,196	3,320	5,859	5.9	2,913	2,946
60～64	8,431	7.9	4,134	4,297	7,085	6.8	3,453	3,632	6,315	6.3	3,052	3,263
65～69	6,420	6.0	3,045	3,375	8,144	7.8	3,922	4,222	6,808	6.8	3,271	3,537
70～74	5,894	5.5	2,630	3,264	5,965	5.7	2,744	3,221	7,682	7.7	3,612	4,070
75～79	5,655	5.3	2,352	3,303	5,336	5.1	2,256	3,080	5,394	5.4	2,356	3,038
80～84	4,834	4.5	1,788	3,046	4,722	4.6	1,827	2,895	4,507	4.5	1,805	2,702
85～89	2,771	2.6	828	1,943	3,430	3.3	1,089	2,341	3,495	3.5	1,172	2,323
90～94	1,222	1.1	271	951	1,573	1.5	377	1,196	2,019	2.0	509	1,510
95～99	340	0.3	56	284	430	0.4	55	375	548	0.5	99	449
100以上	48	0.0	3	45	63	0.1	11	52	91	0.1	5	86
不詳	897	0.8	547	350	693	0.7	422	271	1,710	1.7	987	723
再掲												
(0～14)	15,146	14.2	7,798	7,348	13,991	13.5	7,228	6,763	12,449	12.5	6,450	5,999
(15～64)	63,561	59.5	31,469	32,092	59,399	57.3	29,630	29,769	55,234	57.2	27,746	27,488
(65以上)	27,184	25.5	10,973	16,211	29,663	28.6	12,281	17,382	30,544	30.6	12,829	17,715

資料 国勢調査

## 16 世帯の種類・世帯人数別世帯数及び世帯人数

(10月1日現在)

年 別	総数		世帯人数別一般世帯数					
	世帯数	世帯人員	総数	1人	2人	3人	4人	5人
平成22	39,876	106,788	39,749	11,498	10,789	7,116	5,939	2,469
27	40,303	103,746	40,168	12,679	11,224	7,013	5,245	2,390
令和2	41,213	99,937	41,075	14,181	11,901	6,907	4,961	2,041

年 別	世帯人数別一般世帯数					施設等の世帯	
	6人	7人	8人	9人	10人以上	世帯数	世帯人数
平成22	1,166	449	175	42	16	127	3,997
27	1,051	400	118	33	15	135	4,150
令和2	681	286	88	21	8	138	4,121

(注) 1 施設等の世帯の主なものは次のとおり

資料 国勢調査

「寮・寄宿舎の学生・生徒」・「社会施設の入所者」・・・その寮・寄宿舎の棟ごとに一つの世帯とする

「病院・療養所の入院者」・・・既に3ヶ月以上入院している患者を棟ごとに一つの世帯とする

2 世帯の種類「不詳」を含む



## 17 労働力状態別人口(15歳以上)

労働力状態	平成12年				平成17年			
	総数	男	女	構成比	総数	男	女	構成比
	人	人	人	%	人	人	人	%
総数	93,780	44,120	49,660	100.0	93,948	44,051	49,897	100.0
労働力	57,317	32,969	24,348	61.1	55,935	31,727	24,208	59.5
就業者	54,805	31,386	23,419	58.4	52,842	29,662	23,180	56.2
完全失業者	2,512	1,583	929	2.7	3,093	2,065	1,028	3.3
非労働力	36,009	10,829	25,180	38.4	36,674	11,518	25,156	39.0
不詳	454	322	132	0.5	1,339	806	533	1.4

労働力状態	平成22年				平成27年			
	総数	男	女	構成比	総数	男	女	構成比
	人	人	人	%	人	人	人	%
総数	90,745	42,442	48,303	100.0	89,062	41,911	47,151	100.0
労働力	53,494	29,857	23,637	58.9	51,731	28,561	23,170	58.1
就業者	50,472	27,800	22,672	55.6	49,533	27,102	22,431	55.6
完全失業者	3,022	2,057	965	3.3	2,198	1,459	739	2.5
非労働力	34,122	11,140	22,982	37.6	35,238	12,249	22,989	39.6
不詳	3,129	1,445	1,684	3.4	2,093	1,101	992	2.3

※ 平成12年は現在の市域に組み替えたもの

資料 国勢調査

※ 非労働力：家事に専念、就学中、高齢等の理由で、就業の意思のない者を指す

## 18 産業別就業人口

産業分類	平成17年		平成22年		平成27年	
	就業者数	構成比	就業者数	構成比	就業者数	構成比
	人	%	人	%	人	%
総計	52,842	100.0	50,472	100.0	49,533	100.0
第1次産業計	4,090	7.7	2,982	5.9	2,969	6.0
農業	3,927	7.4	2,760	5.5	2,766	5.6
林業	162	0.3	222	0.4	199	0.4
漁業	1	0.0	-	-	4	-
第2次産業計	15,185	28.7	13,125	26.0	13,276	26.8
鉱業	19	0.0	14	0.0	7	0.0
建設業	5,438	10.3	3,969	7.9	3,797	7.7
製造業	9,728	18.4	9,142	18.1	9,472	19.1
第3次産業計	32,923	62.3	30,719	60.9	31,109	62.8
電気・ガス・熱供給・水道業	342	0.6	296	0.6	312	0.6
運輸・通信業	2,268	4.3	2,456	4.9	2,475	5.0
卸売業・小売業、飲食店※1	11,865	22.5	8,275	16.4	7,778	15.7
金融・保険業	1,094	2.1	953	1.9	876	1.8
不動産業	353	0.7	533	1.1	540	1.1
サービス業	14,902	28.2	16,364	32.4	17,349	35.0
公務(他に分類されないもの)	2,099	4.0	1,842	3.6	1,779	3.6
分類不能の産業	644	1.2	3,646	7.2	2,179	4.4

※1 平成27年より、飲食店はサービス業に含めるもの

資料 国勢調査

## 19 人口動態

(単位 人)

年度末	総人口	男	女	自然動態			社会動態			外国人 登録 増減	人口 増減
				出生	死亡	増減	転入	転出	増減		
平成25	104,958	50,130	54,828	880	1,272	△ 392	3,168	3,580	△ 412	—	△ 804
26	104,108	49,679	54,429	850	1,319	△ 469	3,128	3,509	△ 381	—	△ 850
27	103,150	49,245	53,905	900	1,366	△ 466	3,067	3,559	△ 492	—	△ 958
28	102,294	48,876	53,418	830	1,289	△ 459	2,940	3,337	△ 397	—	△ 856
29	101,598	48,610	52,988	813	1,290	△ 477	3,140	3,359	△ 219	—	△ 696
30	100,863	48,382	52,481	778	1,235	△ 457	3,039	3,317	△ 278	—	△ 735
令和元	100,105	48,132	51,973	713	1,265	△ 552	3,102	3,327	△ 225	—	△ 758
2	99,315	47,747	51,568	724	1,276	△ 552	2,954	3,192	△ 238	—	△ 790
3	98,185	47,215	50,970	726	1,381	△ 655	2,822	3,297	△ 475	—	△ 1,130

※外国人登録制度がなくなったため、平成24年度より数値表記なし

資料 市市民窓口課

## 20 国籍別外国籍人口の推移

(単位 人)

国名	平成22年			平成27年			令和2年		
	計	男	女	計	男	女	計	男	女
総数	699	245	454	575	212	363	832	343	489
韓国・朝鮮	125	60	65	111	54	57	109	53	56
中国	191	35	156	123	26	97	140	36	104
フィリピン	70	5	65	85	9	76	101	11	90
タイ	3	—	3	4	2	2	7	3	4
インドネシア	27	14	13	41	28	13	49	26	23
ベトナム	56	1	55	60	12	48	301	137	164
その他アジア	—	—	—	—	—	—	7	6	1
イギリス	5	3	2	4	3	1	3	3	—
米国	9	8	1	7	4	3	19	9	10
ブラジル	71	38	33	19	16	3	26	20	6
ペルー	14	7	7	8	4	4	6	4	2
その他	128	74	54	113	54	59	64	35	29

(注) 総数欄は、無国籍及び国名不詳を含む

資料 国勢調査

### Ⅲ 産業・経済

#### 21 専業兼業別農家数

(2月1日、単位 戸)

年	総農家数	うち販売農家					
		計	専業農家	兼業農家			
				計	第1種兼業農家	第2種兼業農家	
平成22	6,093	4,103	945	3,158	192	2,966	
27	5,180	3,361	842	2,519	291	2,228	
令和2	4,276	2,598	-	-	-	-	

資料 農林業センサス

#### 22 主副業別農家数

〈販売農家〉

(単位 戸)

年別	計	主業農家	65歳未満の 農業専従者が いる	準主業農家	65歳未満の 農業専従者が いる	副業的農家
27	3,361	218	143	550	164	2,593

資料 農林業センサス

〈農業経営体(個人経営体)〉

(単位 戸)

年別	計	主業農家	65歳未満の 農業専従者が いる	準主業農家	65歳未満の 農業専従者が いる	副業的農家

資料 農林業センサス

#### 23 経営耕地面積規模別農家数

〈販売農家〉

(単位 戸)

年別	計	0.3ha 未満	0.3～ 0.5ha	0.5～ 1.0ha	1.0～ 1.5ha	1.5～ 2.0ha	2.0～ 3.0ha	3.0～ 5.0ha	5.0～ 10.0ha	10.0ha 以上
平成22	4,103	8	938	1,932	758	227	121	64	43	12
27	3,361	10	789	1,515	615	199	110	61	44	18

資料 農林業センサス

〈農業経営体(個人・団体経営体)〉

(単位 戸)

年別	計	0.3ha 未満	0.3～ 0.5ha	0.5～ 1.0ha	1.0～ 1.5ha	1.5～ 2.0ha	2.0～ 3.0ha	3.0～ 5.0ha	5.0～ 10.0ha	10.0ha 以上
令和2	2,632	15	616	1,165	442	164	85	65	49	31

資料 農林業センサス

#### 24 経営耕地面積

〈販売農家〉

(単位 ha)

年別	計	田	畑	樹園地
平成22	4,000	3,627	324	50
27	3,493	3,144	303	46

資料 農林業センサス

〈農業経営体(個人・団体経営体)〉

(単位 ha)

年別	計	田	畑	樹園地
令和2	3,179	2,910	221	48

資料 農林業センサス

## 25 販売農家・農業経営体の世帯員数等

(販売農家)

(単位 人)

年別	計	男	女
平成22	15,944	7,794	8,150
27	11,960	5,920	6,040

資料 農林業センサス

(農業経営体(個人・団体経営体))

(単位 人)

年別	計	男	女
令和2	6,489	3,757	2,732

資料 農林業センサス

## 26 用途別農地転用状況

(単位 m<sup>2</sup>)

年度	総数		住宅用地		工業用地		山林		その他建物用地		その他施設用地	
	件数	面積	件数	面積	件数	面積	件数	面積	件数	面積	件数	面積
平成25	183	143,585	100	61,711	7	11,353	1	5,628	22	22,969	53	41,923
26	152	122,641	68	46,828	8	5,210	1	2,374	16	10,850	59	57,379
27	158	89,988	85	34,505	6	11,505	0	0	14	8,127	53	35,851
28	161	126,311	76	36,539	5	8,427	2	2,118	18	25,662	60	53,564
29	136	108,780	64	28,784	2	1,748	0	0	14	32,346	56	45,902
30	188	149,600	64	30,210	2	2,836	0	0	15	17,012	107	99,542
令和元	211	212,468	68	39,492	13	19,604	2	4,068	23	30,140	105	119,164
2	170	118,740	77	38,710	12	17,173	1	1,282	21	17,533	59	44,042
3	178	119,937	81	39,276	9	8,578	1	486	14	18,334	73	53,263

資料 市農業委員会

## 27 農業共済事業の現況

(令和5年1月1日現在)

区分		加入戸数(戸)	引受数量	共済金額 (千円)	共済掛金農家 負担額(千円)	共済掛金国庫 負担額(千円)	共済掛金総額 (千円)
農作物共済	水稻	半相殺方式	1,867	(kg) 5,305,755	978,404	1,519	1,518
		全相殺方式	39	115,875	20,752	68	68
		品質方式	3	7,506	1,386	3	3
		地域インデックス方式	7	76,568	15,237	11	11
		小計	1,916	5,505,704	1,015,779	1,601	1,600
	麦	半相殺方式	10	42,250	5,124	61	61
		災害収入方式	5	37,321	3,964	95	103
		小計	15	79,571	9,089	156	164
	計	1,931	5,585,275	1,024,868	1,757	1,764	3,521
	畑作物共済	大豆	81	(kg) 28,380	26,566	1,786	2,184
家畜共済	乳牛	21	(頭) 843	42,770	18,672	18,771	37,443
	肉用牛	61	2,964	51,338	11,006	11,003	22,009
	一般馬	0	0	0	0	0	0
	小計	82	3,807	94,108	29,678	29,774	59,452
園芸施設共済		32	(棟) 73	146,386	777	746	1,523
果樹共済		7	(a) 107	10,516	63	63	126
合計		2,133	-	1,302,444	34,061	34,531	68,592

資料 岡山県農業共済組合 津山支所・勝英支所

## 28 農作物状況

(令和3年度)

作物名	作付面積 (ha)	10a当たり収量 (kg,本)	収穫量 (t,本)	作物名	作付面積 (ha)	10a当たり収 量(kg,本)	収穫量 (t,本)
水稻	2,335.9	514	12,006.5	くり	6.5	350	22.8
黒大豆	157.7	150	236.6	地力ソルガム	2.9		
イタリアンライグラス	161.4			なし	2.1	3,300	69.3
小麦	134.5	275	369.9	しょうが	2.2	3,200	70.4
白大豆	67.8	240	162.7	多年性牧草	0.0		
ソルガム	44.3			りんご	0.9		
ホールクropp サイレーヅ用稲	77.0			芝	1.2		
スーダン	67.6			景観ひまわり	1.1		
かき	25.8			加工用青刈り稲	0.6		
みつ源れんげ	44.6			リンドウ	0.0	29,000	0.0
小豆	14.0	120	16.8	地力とうもろこし	0.5		
地力れんげ	15.6			野菜類	49.0		
花木	13.2			飼料用米	206.7	514	1,062.4
青刈りとうもろこし	13.9	2,000	278.0				
ぶどう	22.6	1,800	406.8				
うめ	11.2	1,500	168.0				
一年生牧草	12.6						
景観れんげ	6.7						
ブロッコリー	12.5	1,200	150.0				
そば	5.1	100	5.1				
地力イタリアン	5.3						
シキミ	5.1						
花き	5.3						
アスパラガス	2.9	1,100	31.9				
景観コスモス	3.4						
飼料用穀類	6.3						

資料 津山市農業再生協議会

## 29 家畜を販売目的で飼養している経営体数と飼養頭羽数

区分	平成22年		平成27年		令和2年	
	農家数	頭羽数	農家数	頭羽数	農家数	頭羽数
乳用牛	40	1,421	27	1,159	23	988
肉用牛	72	2,558	64	x	48	x
豚	1	x	1	x	1	x
採卵鶏	4	59,300	4	5,077	3	225
ブロイラー	1	x	1	x	1	x

資料 農林業センサス

## 30 保有山林面積規模別林業経営体数

(単位 経営体)

年別	総数	保有山林 なし	3ha 未満	3~ 5ha	5~ 10ha	10~ 20ha	20~ 30ha	30~ 50ha	50~ 100ha	100~ 500ha	500ha 以上
平成22	424	5	14	130	156	70	26	10	6	5	2
27	283	1	5	87	100	54	21	7	5	2	1
令和2	108	2	1	24	36	24	7	6	3	4	1

資料 農林業センサス

31 産業(大分類)別・規模(7区分)別民営事業所数及び従業者数

	民営総数		1～4人		5～9人		10～19人	
	事業所数	従業者数	事業所数	従業者数	事業所数	従業者数	事業所数	従業者数
<b>平成 18年総数</b>	<b>5,351</b>	<b>45,076</b>	<b>3,200</b>	<b>6,735</b>	<b>1,071</b>	<b>7,051</b>	<b>639</b>	<b>8,617</b>
農林漁業	14	131	7	16	2	16	2	22
鉱業	5	42	2	4	2	16	0	0
建設業	570	4,348	260	587	174	1,188	107	1,433
製造業	408	7,825	163	375	80	564	82	1,114
電気・ガス・熱供給・水道業	3	354	0	0	0	0	0	0
情報通信業	34	421	15	37	8	52	6	67
運輸業	91	1,546	26	67	18	116	24	337
卸売・小売業	1,651	11,519	994	2,225	367	2,373	194	2,573
金融・保険業	102	1,206	38	83	28	201	19	271
不動産業	284	645	259	438	17	100	8	107
飲食店、宿泊業	642	3,584	431	921	120	758	56	738
医療、福祉	314	6,040	94	198	90	615	61	869
教育、学習支援業	119	979	87	139	12	79	13	171
複合サービス事業	73	1,022	39	97	13	79	7	118
サービス業(他に分類されないもの)	1,041	5,414	785	1,548	140	894	60	797
<b>平成 21年総数</b>	<b>5,561</b>	<b>47,100</b>	<b>3,308</b>	<b>7,038</b>	<b>1,110</b>	<b>7,328</b>	<b>655</b>	<b>8,773</b>
農業、林業、漁業	38	437	19	44	5	35	5	54
鉱業、砕石業、砂利採取業	5	41	3	5	0	0	1	14
建設業	595	4,194	321	769	149	964	95	1,214
製造業	413	7,620	166	369	89	629	80	1,109
電気・ガス・熱供給・水道業	5	292	1	3	0	0	0	0
情報通信業	42	406	23	44	9	57	5	61
運輸業、郵便業	116	1,982	33	87	26	165	28	392
卸売業、小売業	1,642	11,580	965	2,196	400	2,640	172	2,309
金融業、保険業	115	1,278	47	97	24	169	24	332
不動産業、物品賃貸業	343	1,043	291	520	35	208	11	154
学術研究、専門・技術サービス業	200	969	139	299	32	201	22	288
宿泊業、飲食サービス業	635	4,316	407	855	110	712	75	1,003
生活関連サービス業、娯楽業	515	2,106	414	761	53	347	27	354
教育、学習支援業	116	908	82	139	15	98	11	152
医療、福祉	344	6,832	103	228	94	650	62	836
複合サービス事業	54	535	28	75	13	84	8	125
サービス業(他に分類されないもの)	383	2,561	266	547	56	369	29	376
<b>平成 26年総数</b>	<b>5,176</b>	<b>46,381</b>	<b>3,015</b>	<b>6,378</b>	<b>1,079</b>	<b>7,140</b>	<b>596</b>	<b>8,113</b>
農業、林業、漁業	39	405	16	36	7	52	8	103
鉱業、砕石業、砂利採取業	3	15	2	2	0	0	1	13
建設業	513	3,256	277	629	143	934	72	971
製造業	390	7,035	161	367	85	592	68	978
電気・ガス・熱供給・水道業	5	292	1	3	0	0	0	0
情報通信業	32	359	17	23	5	31	4	46
運輸業、郵便業	116	1,932	32	77	27	184	23	313
卸売業、小売業	1,449	11,633	815	1,866	365	2,406	161	2,174
金融業、保険業	99	1,106	42	93	26	198	11	154
不動産業、物品賃貸業	293	845	251	476	27	170	8	98
学術研究、専門・技術サービス業	193	897	123	248	44	280	19	262
宿泊業、飲食サービス業	594	3,967	369	773	117	754	63	882
生活関連サービス業、娯楽業	471	1,616	389	686	45	299	24	319
教育、学習支援業	137	962	94	166	23	143	12	170
医療、福祉	406	8,103	121	273	105	715	87	1,162
複合サービス事業	49	781	30	83	9	57	7	110
サービス業(他に分類されないもの)	387	3,177	275	577	51	325	28	358
<b>平成 28年総数</b>	<b>5,055</b>	<b>44,629</b>	<b>2,904</b>	<b>6,166</b>	<b>1,059</b>	<b>7,090</b>	<b>599</b>	<b>8,080</b>
農業、林業、漁業	36	324	12	23	11	73	8	105
鉱業、砕石業、砂利採取業	1	2	1	2	0	0	0	0
建設業	498	3,391	270	605	129	846	66	856
製造業	392	6,827	171	386	75	525	62	891
電気・ガス・熱供給・水道業	8	289	4	8	0	0	0	0
情報通信業	28	321	11	17	6	43	6	72
運輸業、郵便業	116	1,817	28	75	31	213	25	336
卸売業、小売業	1,421	10,170	785	1,811	380	2,526	152	1,997
金融業、保険業	96	1,020	37	83	26	189	19	270
不動産業、物品賃貸業	280	824	243	471	24	149	9	115
学術研究、専門・技術サービス業	186	992	123	242	36	231	21	284
宿泊業、飲食サービス業	558	3,819	339	725	111	732	63	881
生活関連サービス業、娯楽業	464	1,708	377	681	48	328	21	270
教育、学習支援業	129	1,130	85	150	19	127	14	191
医療、福祉	420	8,136	129	293	104	731	93	1,277
複合サービス事業	49	749	31	83	7	40	8	124
サービス業(他に分類されないもの)	373	3,110	258	511	52	337	32	411

※ 現在の市域に組み替えたもの

20～29人		30～49人		50～99人		100人以上		派遣従業者 のみ
事業所数	従業者数	事業所数	従業者数	事業所数	従業者数	事業所数	従業者数	
204	4,872	116	4,312	77	5,392	42	8,097	2
2	46	1	31	0	0	0	0	0
1	22	0	0	0	0	0	0	0
17	409	9	343	2	129	1	259	0
30	713	23	880	15	1,092	15	3,087	0
0	0	0	0	1	52	2	302	0
1	27	1	38	3	200	0	0	0
10	253	6	232	6	439	1	102	0
41	974	26	940	23	1,584	5	850	1
11	267	4	144	1	63	1	177	0
0	0	0	0	0	0	0	0	0
24	577	8	298	2	157	1	135	0
25	591	22	808	14	993	8	1,966	0
2	53	0	0	3	232	2	305	0
9	221	1	32	1	64	3	411	0
31	719	15	566	6	387	3	503	1
<b>219</b>	<b>5,202</b>	<b>137</b>	<b>5,177</b>	<b>85</b>	<b>5,862</b>	<b>40</b>	<b>7,720</b>	<b>7</b>
4	96	3	92	2	116	0	0	0
1	22	0	0	0	0	0	0	0
17	409	8	315	4	259	1	264	0
27	636	22	863	16	1,173	13	2,841	0
1	24	1	39	0	0	2	226	0
1	21	1	35	3	188	0	0	0
13	314	7	262	7	483	2	279	0
52	1,264	28	1,065	18	1,253	4	853	3
9	225	7	272	3	183	0	0	1
3	69	2	92	0	0	0	0	1
6	137	1	44	0	0	0	0	0
23	542	10	371	8	584	2	249	0
10	224	9	308	2	112	0	0	0
2	44	2	74	2	150	2	251	0
30	691	27	969	17	1,136	10	2,322	1
2	48	2	97	0	0	1	106	0
18	436	7	279	3	225	3	329	1
<b>202</b>	<b>4,732</b>	<b>134</b>	<b>5,052</b>	<b>83</b>	<b>5,738</b>	<b>42</b>	<b>9,228</b>	<b>25</b>
6	138	2	76	0	0	0	0	0
0	0	0	0	0	0	0	0	0
11	251	5	193	4	278	0	0	1
23	540	27	1,073	11	758	14	2,727	1
1	24	1	39	0	0	2	226	0
3	74	1	32	1	50	1	103	0
13	312	9	354	10	692	0	0	2
50	1,157	29	1,056	20	1,425	4	1,549	5
10	228	6	244	3	189	0	0	1
3	65	1	36	0	0	0	0	3
5	107	0	0	0	0	0	0	2
29	691	8	271	6	386	2	210	0
4	103	4	150	1	59	0	0	4
0	0	3	103	3	208	1	172	1
34	805	29	1,070	18	1,271	11	2,807	1
1	22	0	0	0	0	2	509	0
9	215	9	355	6	422	5	925	4
<b>221</b>	<b>5,253</b>	<b>129</b>	<b>4,770</b>	<b>83</b>	<b>5,908</b>	<b>35</b>	<b>7,362</b>	<b>25</b>
5	123	0	0	0	0	0	0	0
0	0	0	0	0	0	0	0	0
18	401	9	326	3	216	1	141	2
34	841	21	810	16	1,131	12	2,243	1
1	24	1	40	1	95	1	122	0
1	28	2	62	1	99	0	0	1
14	351	9	364	7	478	0	0	2
58	1,354	19	701	19	1,315	3	466	5
4	88	7	254	2	136	0	0	1
1	20	2	69	0	0	0	0	1
3	72	2	72	1	91	0	0	0
30	702	9	310	5	358	1	111	0
5	115	7	262	1	52	0	0	5
1	25	2	80	3	224	2	333	3
36	862	31	1,130	18	1,323	8	2,520	1
1	21	0	0	0	0	2	481	0
9	226	8	290	6	390	5	945	3

資料 事業所・企業統計調査  
 経済センサス-基礎調査  
 経済センサス-活動調査



### 32 商店数・従業者数及び年間商品販売額の推移(飲食店を除く)

年別	総計			卸売業計			小売業計			
	事業所数	従業者数	年間商品販売額	事業所数	従業者数	年間商品販売額	事業所数	従業者数	年間商品販売額	売場面積
	人		百万円	人		百万円	人		百万円	m <sup>2</sup>
平成21	1,642	11,580	-	355	2,769	-	1,287	8,811	-	-
24	1,231	7,841	198,528	279	2,048	92,929	952	5,793	105,599	174,419
26	1,038	8,631	215,573	238	1,790	83,794	800	6,841	131,779	169,230
28	1,103	8,001	223,951	253	1,747	90,307	850	6,254	133,644	178,227

※平成21年は、年間商品販売額および売場面積は、調査項目でない  
 ※経済センサス-活動調査、産業編第一表

資料 経済センサス-基礎調査  
 経済センサス-活動調査  
 商業統計調査

### 33 従業者規模別商店数及び従業者数

年別	区分	合計		1～2人		3～4人		5～9人		10～19人	
		事業所数	従業者数	事業所数	従業者数	事業所数	従業者数	事業所数	従業者数	事業所数	従業者数
		人		人		人		人		人	
21	総計	1,639	11,580	965	2,196	} ※従業者数4人		400	2,640	172	2,309
	卸売業	355	2,769	169	440	} 以下をまとめて		118	781	40	551
	小売業	1,284	8,811	796	1,756	} 集計		282	1,859	132	1,758
26	総計	1,444	11,633	815	1,866	} ※従業者数4人		365	2,406	161	2,174
	卸売業	348	2,815	168	397	} 以下をまとめて		108	707	48	670
	小売業	1,096	8,818	647	1,469	} 集計		257	1,699	113	1,504
28	総計	1,416	10,170	785	1,811	} ※従業者数4人		380	2,526	152	1,997
	卸売業	329	2,332	159	381	} 以下をまとめて		107	726	40	538
	小売業	1,087	7,838	626	1,430	} 集計		273	1,800	112	1,459

年別	区分	20～29人		30～49人		50～99人		100人～	
		事業所数	従業者数	事業所数	従業者数	事業所数	従業者数	事業所数	従業者数
		人		人		人		人	
21	総計	52	1,264	28	1,065	18	1,253	4	853
	卸売業	17	416	10	372	0	0	1	209
	小売業	35	848	18	693	18	1,253	3	644
26	総計	50	1,157	29	1,056	20	1,425	4	1,549
	卸売業	11	256	9	333	3	245	1	207
	小売業	39	901	20	723	17	1,180	3	1,342
28	総計	58	1,354	19	701	19	1,315	3	466
	卸売業	17	405	4	141	2	141	0	0
	小売業	41	949	15	560	17	1,174	3	466

資料 商業統計調査  
 経済センサス-基礎調査  
 経済センサス-活動調査

### 34 産業(小分類)別卸売業・小売業事業所数・従業者数および年間商品販売額

(単位 人) (単位 人、百万円)

平成26年 区分	平成26年		平成28年			平成28年 区分
	事業所数	従業者数	事業所数	従業者数	年間商品販売額	
総 計	1,449	11,633	1,103	8,001	223,950	総 計
卸 売 業 計	349	2,815	253	1,747	90,307	卸 売 業 計
50 各種商品卸売業	1	1	—	—	—	50 各種商品卸売業
500 管理, 補助的経済活動を行う事業所	—	—				
501 各種商品卸売業	1	1				
51 繊維・衣服等卸売業	14	66	6	12	294	51 繊維・衣服等卸売業
510 管理, 補助的経済活動を行う事業所	3	14				
511 繊維品卸売業	1	3	1	1	x	511 繊維品卸売業(衣服・身の回り品を除く)
512 衣服卸売業	2	3	1	1	x	512 衣服卸売業
513 身の回り品卸売業	8	46	4	10	x	513 衣服・身の回り品卸売業
52 飲食料品卸売業	64	566	43	334	10,409	52 飲食料品卸売業
520 管理, 補助的経済活動を行う事業所	1	1				
521 農畜産物・水産物卸売業	30	333	21	150	4,780	521 農畜産物・水産物卸売業
522 食料・飲料卸売業	33	232	22	184	5,629	522 食品・飲料卸売業
53 建築材料, 鉱物・金属材料等卸売業	89	659	67	446	21,115	53 建築材料, 鉱物・金属材料等卸売業
530 管理, 補助的経済活動を行う事業所	4	28				
531 建築材料卸売業	49	403	40	266	14,116	531 建築材料卸売業
532 化学製品卸売業	11	70	7	50	1,417	532 化学製品卸売業
533 石油・鉱物卸売業	4	31	3	20	1,698	533 石油・鉱物卸売業
534 鉄鋼製品卸売業	3	41	3	26	x	534 鉄鋼製品卸売業
535 非鉄金属卸売業	4	9	2	2	x	535 非鉄金属卸売業
536 再生資源卸売業	14	77	12	82	2,962	536 再生資源卸売業
54 機械器具卸売業	96	1,031	71	467	24,563	54 機械器具卸売業
540 管理, 補助的経済活動を行う事業所	—	—				
541 産業機械器具卸売業	32	369	27	174	9,210	541 産業機械器具卸売業
542 自動車卸売業	29	216	19	147	7,335	542 自動車卸売業
543 電気機械器具卸売業	22	334	15	81	5,839	543 電気機械器具卸売業
549 その他の機械器具卸売業	13	112	10	65	2,180	549 その他の機械器具卸売業
55 その他の卸売業	85	492	66	488	33,925	55 その他の卸売業
550 管理, 補助的経済活動を行う事業所	1	1				
551 家具・建具・じゅう器等卸売業	11	62	9	61	2,579	551 家具・建具・じゅう器等卸売業
552 医薬品・化粧品等卸売業	19	132	14	131	20,073	552 医薬品・化粧品等卸売業
553 紙・紙製品卸売業	7	37	5	35	501	553 紙・紙製品卸売業
559 他に分類されない卸売業	47	260	38	261	10,773	559 他に分類されない卸売業
小 売 業 計	1,100	8,818	850	6,254	133,644	小 売 業 計
56 各種商品小売業	9	381	7	349	9,579	56 各種商品小売業
560 管理, 補助的経済活動を行う事業所	—	—				
561 百貨店, 総合スーパー	2	320	2	300	x	561 百貨店, 総合スーパー
569 その他の各種商品小売業	7	61	5	49	x	569 その他の各種商品小売業 (従業者が常時50人未満のもの)

平成26年 区分	(単位 人)		(単位 人、百万円)			平成28年 区分
	平成26年		平成28年			
	事業所数	従業者数	事業所数	従業者数	年間商品販売額	
57 織物・衣服・身の回り品小売業	160	657	117	476	7,575	57 織物・衣服・身の回り品小売業
570 管理, 補助的経済活動を行う事業所	2	3				
571 呉服・服地・寝具小売業	20	94	14	61	822	571 呉服・服地・寝具小売業
572 男子服小売業	23	100	19	77	1,161	572 男子服小売業
573 婦人・子供服小売業	71	285	56	240	4,003	573 婦人・子供服小売業
574 靴・履物小売業	10	39	5	36	696	574 靴・履物小売業
579 その他の織物等小売業	34	136	23	62	893	579 その他の織物・衣服・身の回り品小売業
58 飲食料品小売業	289	3,554	240	2,074	31,640	58 飲食料品小売業
580 管理, 補助的経済活動を行う事業所	1	7				
581 各種食料品小売業	39	2,061	30	829	16,999	581 各種食料品小売業
582 野菜・果実小売業	18	85	9	42	718	582 野菜・果実小売業
583 食肉小売業	16	65	12	64	891	583 食肉小売業
584 鮮魚小売業	9	29	10	29	207	584 鮮魚小売業
585 酒小売業	53	122	46	107	1,616	585 酒小売業
586 菓子・パン小売業	55	296	46	235	1,425	586 菓子・パン小売業
589 その他の飲食料品小売業	98	889	87	768	9,785	589 その他の飲食料品小売業
59 機械器具小売業	168	1,111	125	926	31,505	59 機械器具小売業
590 管理, 補助的経済活動を行う事業所	2	40				
591 自動車小売業	103	757	79	639	20,579	591 自動車小売業
592 自転車小売業	10	24	6	14	90	592 自転車小売業
593 機械器具小売業	53	290	40	273	10,835	593 機械器具小売業
60 その他の小売業	431	2,841	326	2,159	45,453	60 その他の小売業
600 管理, 補助的経済活動を行う事業所	7	41				
601 家具・建具・畳小売業	29	152	24	113	1,693	601 家具・建具・畳小売業
602 じゅう器小売業	15	28	6	16	212	602 じゅう器小売業
603 医薬品・化粧品小売業	104	649	83	528	12,882	603 医薬品・化粧品小売業
604 農耕用品小売業	24	112	22	82	1,711	604 農耕用品小売業
605 燃料小売業	52	371	44	286	13,408	605 燃料小売業
606 書籍・文房具小売業	37	487	33	329	2,999	606 書籍・文房具小売業
607 スポーツ用品・がん具等小売業	25	92	18	111	1,623	607 スポーツ用品・がん具・娯楽用品・楽器小売業
608 写真機・時計・眼鏡小売業	19	78	14	57	639	608 写真機・時計・眼鏡小売業
609 他に分類されない小売業	119	831	82	637	10,287	609 他に分類されない小売業
61 無店舗小売業	43	274	35	270	7,892	61 無店舗小売業
610 管理, 補助的経済活動を行う事業所	—	—				
611 通信販売・訪問販売小売業	29	139	22	116	3,806	611 通信販売・訪問販売小売業
612 自動販売機による小売業	7	20	7	27	721	612 自動販売機による小売業
619 その他の無店舗小売業	7	115	6	127	3,365	619 その他の無店舗小売業

※平成26年は、年間商品販売額については調査対象外項目  
 ※経済センサス-活動調査、産業編第一表

資料 経済センサス-基礎調査  
 経済センサス-活動調査

35 産業(中分類)別製造業事業所数・従業者数及び製造品出荷額の推移(従業者4人以上の事業所)

(単位 人、万円)

区 分	平成27年			平成28年		
	事業所数	従業者数	製造品出荷額等	事業所数	従業者数	製造品出荷額等
総 計	207	5,697	20,538,657	192	6,400	19,846,150
9 食料品	29	754	3,287,076	24	840	3,292,759
10 飲料・たばこ・飼料	3	35	43,411	3	34	45,173
11 繊維工業	17	377	491,405	16	395	532,450
12 木材・木製品	16	396	1,532,962	16	396	1,813,862
13 家具・装備品	9	108	229,540	8	106	264,954
14 パルプ・紙・紙加工品	7	220	953,977	7	247	1,076,822
15 印刷・同関連	8	104	73,950	9	101	84,258
16 化学工業	3	66	533,280	5	77	571,695
17 石油製品・石炭製品	1	7	X	1	7	X
18 プラスチック製品	13	176	255,331	11	188	211,575
19 ゴム製品	-	-	-	-	-	-
20 なめし革・同製品・毛皮	1	9	X	1	8	X
21 窯業・土石製品	9	93	237,157	10	108	196,194
22 鉄鋼業	6	114	149,176	4	78	110,002
23 非鉄金属	4	115	294,758	5	140	228,813
24 金属製品	28	574	1,765,138	27	595	1,702,308
25 はん用機械器具	10	755	3,049,880	12	847	2,896,385
26 生産用機械器具	13	312	582,021	13	420	689,918
27 業務用機械器具	-	-	-	1	35	X
28 電子部品・デバイス・電子回路	10	717	3,455,266	6	899	2,678,533
29 電気機械器具	11	559	2,911,743	7	536	2,919,681
30 情報通信機械器具	-	-	-	-	-	-
31 輸送用機械器具	3	49	X	1	41	X
32 その他の製造業	6	157	545,862	5	302	290,779

区 分	平成29年			平成30年		
	事業所数	従業者数	製造品出荷額等	事業所数	従業者数	製造品出荷額等
総 計	191	6,471	20,133,619	191	6,835	20,460,800
9 食料品	24	790	3,221,000	23	768	2,969,793
10 飲料・たばこ・飼料	3	34	44,739	3	30	38,795
11 繊維工業	17	385	529,142	16	433	598,234
12 木材・木製品	14	381	1,962,487	12	365	1,845,211
13 家具・装備品	8	105	255,607	10	139	316,455
14 パルプ・紙・紙加工品	8	275	1,069,585	8	267	1,113,344
15 印刷・同関連	7	83	65,034	7	85	67,099
16 化学工業	4	74	591,820	5	78	589,482
17 石油製品・石炭製品	1	7	X	1	7	X
18 プラスチック製品	13	198	244,250	11	201	255,444
19 ゴム製品	-	-	-	-	-	-
20 なめし革・同製品・毛皮	1	8	X	1	8	X
21 窯業・土石製品	8	90	194,362	9	100	196,400
22 鉄鋼業	5	104	137,590	4	101	139,520
23 非鉄金属	5	111	168,335	4	71	114,799
24 金属製品	27	610	1,729,231	28	670	1,896,497
25 はん用機械器具	11	822	2,740,537	11	908	3,185,606
26 生産用機械器具	14	466	786,939	15	531	1,043,905
27 業務用機械器具	1	50	X	-	-	-
28 電子部品・デバイス・電子回路	8	1,242	2,993,743	11	1,444	3,064,408
29 電気機械器具	7	538	3,035,756	6	524	2,791,350
30 情報通信機械器具	-	-	-	-	-	-
31 輸送用機械器具	1	49	X	1	49	X
32 その他の製造業	4	49	128,930	5	56	136,734

資料 工業統計調査

※平成27年は「平成28年経済センサス-活動調査(製造業)」

### 36 岡山県信用保証協会保証状況(津山支所管内<美作3市5郡>)

(単位 千円)

年度	保証申込		保証承諾		保証現在高	
	件数	金額	件数	金額	件数	金額
平成25	1,246	14,785,484	1,190	13,828,312	4,933	42,238,728
26	1,221	14,301,830	1,146	13,139,030	4,704	40,039,903
27	1,136	13,831,653	1,077	12,869,553	4,470	37,724,265
28	961	11,224,304	905	10,470,429	4,244	34,908,942
29	1,060	11,446,308	1,023	10,854,898	4,075	33,066,974
30	1,062	11,667,813	1,015	10,945,885	3,856	31,085,333
令和元	1,080	12,041,143	1,044	11,515,263	3,710	30,088,638
2	2,981	41,797,200	2,753	38,114,584	4,465	49,214,616
3	663	6,600,110	719	7,386,540	4,641	48,510,084

資料 岡山県信用保証協会津山支所

### 37 中小企業者融資利用状況

(単位 千円)

年度	融資区分	津山市中小企業融資			
		新規貸付件数	新規融資額	年度末貸付残件数	年度末融資残額
平成25		124	846,250	379	1,485,683
26		142	1,141,210	420	1,929,200
27		125	828,650	418	1,879,074
28		124	817,609	403	1,844,904
29		128	956,378	399	1,950,598
30		140	916,773	409	2,059,234
令和元		114	796,680	411	2,119,970
2		43	251,620	221	1,030,804
3		101	498,220	213	954,569

資料 市商業・交通政策課

### 38 金融機関数

年月	普通銀行			農業協同組合			漁業協同組合 単位組合	信用組合	生命保険	証券会社
	本店	支店	出張所	県連	県連支所	単位組合				
平成26.3	—	12	1	—	—	1	—	—	18	2
27.3	—	12	1	—	—	1	—	—	19	2
28.3	—	12	1	—	—	1	—	—	16	2
29.3	—	12	1	—	—	1	—	—	16	2
30.3	—	12	1	—	—	1	—	—	18	2
31.3	—	12	1	—	—	1	—	—	28	2
令和2.3	—	12	1	—	—	1	1	—	18	2
3.3	—	12	1	—	—	1	—	—	17	2

※信用組合は、岡山県信用組合協会加盟店舗数  
資料 岡山県統計年報

## IV 建設

### 39 市道の現況

(令和4年4月1日現在)

	6.5m以上		4.5m以上6.5m未満		2.5m以上4.5m未満		2.5m未満	
	延長	平均幅	延長	平均幅	延長	平均幅	延長	平均幅
	km	m	km	m	km	m	km	m
合計	194.6		445.6		909.2		173.8	
旧津山地域	123.2	10.2	265.8	5.5	512.6	3.6	132.3	2.0
加茂地域	24.1	8.5	44.2	5.4	65.6	3.5	4.1	2.2
阿波地域	1.2	7.8	8.2	5.4	7.1	3.9	0.1	2.0
勝北地域	25.1	9.0	65.2	5.3	144.3	3.6	10.3	2.1
久米地域	21.0	9.2	62.2	5.3	179.6	3.4	27.0	2.1

※ 四捨五入のため合計が合致しない場合があります。

資料 市管理課

### 40 橋梁の現況

(令和4年4月1日現在)

	永久橋			非永久橋			計		
	箇所	延長	面積	箇所	延長	面積	箇所	延長	面積
		m	m <sup>2</sup>		m	m <sup>2</sup>		m	m <sup>2</sup>
合計	1,374	13,743	79,231	8	38	109	1,355	13,781	79,340
旧津山地域	760	8,116	49,244	5	23	80	765	8,139	49,324
加茂地域	151	1,959	11,474	1	6	17	152	1,965	11,491
阿波地域	16	135	703	0	0	0	16	135	703
勝北地域	186	1,485	8,354	0	0	0	186	1,485	8,354
久米地域	234	2,048	9,456	2	9	12	236	2,057	9,468

※ 四捨五入のため合計が合致しない場合があります。

資料 市管理課

### 41 市営住宅の現況

(令和4年4月1日現在)

総数	木造	簡易耐火平家	簡易耐火二階	耐火構造三階
990戸	122戸	521戸	299戸	48戸

資料 市管理課

### 42 建築確認申請等受付件数

(単位:件)

年度	一戸建ての住宅	長屋	共同住宅	併用住宅	学校	神社・寺院・教会	保育所	病院・診療所	福祉施設等	官公署	工場	店舗	飲食店	事務所	車庫	倉庫	遊技場	ホテル・旅館	集会場・公会堂	その他	計
平成26	246	29	2	1	2	1	3	3	9	1	10	14	5	19	7	15	0	0	2	7	376
27	278	10	11	7	4	2	0	4	6	1	8	15	5	11	13	16	3	1	3	7	405
28	304	8	5	8	6	1	0	3	7	1	7	15	3	6	8	20	1	1	2	13	419
29	262	3	7	2	5	2	3	1	11	1	4	15	1	11	5	13	0	2	1	9	358
30	302	6	7	4	8	0	3	5	11	0	9	13	3	19	1	14	0	1	1	10	417
令和元	277	5	5	6	0	3	0	4	7	0	15	7	1	10	0	11	0	0	1	7	359
2	301	3	13	3	2	0	2	0	7	1	8	15	1	9	15	16	0	1	0	5	402
3	324	2	7	4	0	2	1	0	1	0	9	22	2	7	14	19	2	1	1	5	423

※ 指定確認検査機関及び計画通知を含む、計画変更を含まない。

資料 市都市計画課

### 43 開発行為等申請件数

申請区分 \ 年次	平成27	28	29	30	令和元	2	3	4
都市計画法に基づく開発行為申請	3	0	5	3	2	3	2	3
宅地造成等規制法に基づく許可申請	11	14	12	9	14	6	6	14
国土利用計画法に基づく申請(届出)	11	29	15	24	23	20	10	24

資料 市都市計画課

## 44 公園の状況

(a) 都市公園

(令和4年1月1日現在)

区分	所在	面積(m <sup>2</sup> )	公告年月	施設
衆楽公園	山北	80,220	昭和51.11	(衆楽園)池、庭園など (中央公園)体育館、子供の広場、 噴水、グラウンド
鶴山公園	山下	85,182	51.11	城跡、備中櫓など
山下児童公園	山下	3,213	51.11	広場、遊具、修景施設
北園第一公園	北園町	2,852	51.11	〃
北園第二公園	北園町	3,615	51.11	〃
城西児童公園	小田中	2,367	51.11	〃
東部運動公園	川崎	29,640	51.11	遊具、遊歩道、グラウンドなど
城北第三公園	上河原	2,831	51.11	広場、遊具、修景施設
津山スポーツセンター	勝部	208,500	51.11	野球場、サッカー・ラグビー場、テニスコート、 陸上競技場(2種)
城北第一公園	小原	3,327	昭和53.6	広場、遊具、修景施設
津山河岸緑地	吉井川 (津山口・船頭町)他	77,351	51.11	ローラースケート場、遊歩道、広場、 芝広場、野外音楽ステージ
高野第一公園	高野山西	3,577	昭和53.6	広場、遊具、修景施設
城北第二公園	小原	2,211	53.6	〃
神楽尾公園	総社	85,270	54.6	交通広場(ゴーカート等)、 ジャンボ滑り台など
沼第三公園	沼	1,902	55.7	広場、遊具、修景施設
沼第五公園	山北	3,278	55.7	〃
院庄東公園	院庄	1,413	55.7	〃
高野川東公園	河面	2,891	55.7	〃
沼第一公園	大田	2,727	56.6	〃
高野第二公園	高野本郷	4,921	56.6	〃
沼第四公園	沼	2,188	57.4	〃
城北第四公園	上河原	3,656	57.4	〃
小橋公園	院庄	2,499	57.4	〃
沼第二公園	沼	3,159	58.5	〃
中核工業団地公園	金井	15,452	平成4.10	グラウンド、修景施設
鴨川公園	高野本郷	6,125	7.4	グラウンド
野辺公園	東一宮	3,145	9.4	広場、修景施設、遊具
知原公園	東一宮	2,518	9.4	〃
鳥居公園	東一宮	2,208	9.4	広場、修景施設、遊具
西部公園	二宮	63,337	10.4	多目的グラウンド、テニスコート、 芝生広場、遊具、修景施設
下河原公園	東一宮	10,652	10.4	多目的グラウンド、バスケットコート、 遊具、修景施設
天王公園	東一宮	4,038	10.4	広場、遊具、修景施設
せせらぎ緑地	東一宮	2,507	10.4	修景施設
大隈公園	大谷	1,346	11.4	修景施設、広場、遊具
西海寺公園	横山	1,556	11.4	広場、遊具、修景施設
堂ノ前公園	横山	1,133	11.4	〃
流通第一緑地	戸島	2,999	11.10	修景施設
流通第二公園	下田邑	20,515	11.10	修景施設、多目的グラウンド、遊具
流通第三公園	上田邑	11,027	11.10	修景施設、芝生広場
院庄河岸緑地	院庄	33,300	17.6	広場、芝生広場、遊歩道、ゲートボール場
石坂公園	椿高下	313	14.4	修景施設
皿川公園	平福	4,827	16.4	広場、修景施設、遊具
井口公園	井口	19,833	27.4	広場、芝生広場、修景施設
勝北総合スポーツ公園	上村・西下	174,947	3.4	野球場、グラウンド、プール、テニスコート、 広場、修景施設、遊具
倭文ふれあい公園	桑上	8,092	7.3	広場、修景施設、遊具



区分	所在	面積(m <sup>2</sup> )	公告年月	施設
パークロード白鳳の広場	宮尾	1,566	7.3	広場、東屋、五重塔
梅の里公園	神代	48,524	7.3	梅園、遊歩道、展望台、ふれあい農園
打田池公園	くめ	17,221	7.12	広場、池、修景施設、東屋、遊歩道
赤岩公園	くめ	13,755	7.12	広場、修景施設、東屋、遊歩道、駐車場
領家コミュニティ広場	領家	1,065	9.3	広場、東屋
下野田ウォーターパーク	下野田	11,200	12.3	グラウンド、修景施設、遊具、遊歩道、東屋、駐車場
野山公園	久米川南	1,903	17.1	広場、遊具
大井東コミュニティ公園	宮部下	1,504	17.1	広場、遊具
柳遊園地	南方中	1,662	17.1	広場、遊具、東屋
ほたる公園	上野田	6,610	17.2	広場
日本原工業団地公園	新野東	3,650	17.2	広場
計	56ヶ所	1,117,320		

(b) 緑地公園 (令和4年1月1日現在)

区分	所在	面積(ha)	設置年月	施設
グリーンヒルズ津山	大田、東一宮	25	平成10.11	駐車場800台、グラスハウス(5,276m <sup>2</sup> )、リージョンセンター(1,668m <sup>2</sup> )、レストラン(407m <sup>2</sup> )、フラワーガーデン、ウォーターガーデン、野外ステージ、トリムの森のわんぱく城、花時計他

(c) その他公園 (令和4年1月1日現在)

区分	所在	面積(m <sup>2</sup> )	設置年月	施設
兼田児童公園	川崎	3,300	平成3.1	広場、遊具、修景施設
塔中コミュニティ公園	加茂町塔中	2,493	11.6	〃
人咲く。水と森の郷 川の学校公園	加茂町公郷、加茂町桑原	9,000	16.4	〃
竹之下レインボー園地	阿波	1,349	13.4	広場、修景施設
釜森公園	阿波	2,806	3.4	広場、ゲートボール場、修景施設
一ノ渡公園	阿波	814	8.9	広場、修景施設
ホテルの里公園	宮部上	15,687	7.3	広場、簡易炊事棟、キャンプ場
花と溪流の里公園	八社	3,643	9.3	修景施設、遊歩道
油木上公園	油木上	4,074	13.3	広場、修景施設
計	9ヶ所	43,166		

(d) 児童遊園地 (令和4年1月1日現在)

区分	所在	面積(m <sup>2</sup> )	設置年月	施設
津山口児童遊園地	津山口	660	昭和39.4	広場、遊具
神戸北児童遊園地	神戸	486	55.1	広場、遊具
院庄駅前児童遊園地	院庄	661	39.4	広場、遊具
松南北児童遊園地	二宮	199	平成元.4	広場、遊具
松南南児童遊園地	二宮	264	元.4	広場、遊具

(e) 農村公園 (令和4年1月1日現在)

区分	所在	面積(m <sup>2</sup> )	設置年月	施設
上横野農村公園	上横野	676	昭和57.3	広場、遊具
下高倉東農村公園	下高倉東	1,091	平成10.3	広場、遊具
草加部農村公園	草加部	747	昭和62.3	広場、遊具
前田農村公園	草加部	660	平成2.3	広場

資料 市都市計画課

## V 運輸・通信

### 45 自動車登録台数

(4月1日現在)(単位 台)

年次	貨物車		乗合車	乗用車		特種・ 特殊用途	軽四 自動車	自動二輪車 軽二輪車	原付 自転車
	普通	小型		普通	小型				
平成29	2,876	3,232	179	15,277	20,023	1,812	44,606	3,139	7,603
30	2,929	3,180	187	15,808	19,493	1,851	44,564	3,145	7,326
令和元	2,931	3,151	183	16,233	18,941	1,904	44,770	3,141	7,045
2	2,992	3,181	188	16,596	18,449	1,904	44,827	3,277	6,745
3	3,089	3,211	173	16,947	17,930	1,916	44,889	3,408	6,553
4	3,128	3,207	158	17,249	17,472	1,929	44,508	3,578	6,468

(注)原付自転車はミニカーを含む

資料 市税制課・岡山運輸支局

### 46 津山駅乗車人数

(単位 人)

区分	普通	定期	計
平成25年度	282,459	523,029	805,488
26	285,216	477,993	763,209
27	275,238	449,949	725,187
28	276,636	455,797	732,433
29	290,859	457,538	748,397
30	274,026	427,869	701,895
令和元年度	282,888	439,212	722,100
2	125,232	428,535	553,767
3	142,982	415,084	558,066
前年対比(%)	114.17	96.86	100.78

資料 西日本旅客鉄道(株)岡山支社

### 47 中国自動車道の利用状況

(a) 中国ハイウェイバス乗車人数(津山駅)

(単位 人)

年次	1月	2月	3月	4月	5月	6月	7月	8月	9月	10月	11月	12月	計
平成26	8,129	6,583	11,029	7,618	8,478	7,411	8,524	10,522	8,655	8,863	8,633	7,993	102,438
27	8,253	7,057	9,308	8,942	7,865	6,703	7,759	9,135	8,640	8,394	8,497	7,321	97,874
28	7,436	6,604	8,682	7,574	7,484	6,418	7,585	8,196	7,337	7,563	7,620	7,093	89,592
29	6,975	6,401	8,213	7,582	6,710	4,845	6,842	8,079	6,685	7,211	7,121	6,322	82,986
30	6,183	6,102	8,153	7,170	6,388	6,116	7,238	8,568	5,448	7,410	7,129	6,369	82,274
令和元	6,537	6,029	8,531	7,464	5,792	5,784	6,694	7,052	6,667	6,322	6,521	6,233	79,626
2	6,095	4,618	2,657	854	733	1,839	2,075	1,858	2,121	2,372	2,337	1,893	29,452
3	1,986	1,677	2,998	1,784	1,447	1,504	2,344	2,401	1,925	2,679	3,291	3,324	27,360
4	3,213	1,626	3,142	3,121	3,813	2,990	3,392	3,919	3,407	3,959	3,838	3,795	40,215

資料 中国ハイウェイバス津山案内所  
(令和3年以降は西日本ジェイアールバス(株))

## (b) 津山・院庄IC出入台数

年次	区分	1月	2月	3月	4月	5月	6月
平成 26	計	282,319	252,746	329,378	288,222	304,180	271,371
	津山IC	151,159	134,652	176,029	152,614	160,098	141,383
	院庄IC	131,160	118,094	153,349	135,608	144,082	129,988
平成 27	計	245,142	230,296	285,451	274,120	294,400	259,592
	津山IC	131,357	120,473	150,932	143,936	155,326	135,672
	院庄IC	113,785	109,823	134,519	130,184	139,074	123,920
平成 28	計	245,544	234,928	284,292	278,245	285,339	255,454
	津山IC	133,226	123,786	149,938	144,330	147,890	131,544
	院庄IC	112,318	111,142	134,354	133,915	137,449	123,910
平成 29	計	245,198	221,933	286,724	279,826	290,192	261,347
	津山IC	129,786	115,583	150,846	145,573	151,612	136,000
	院庄IC	115,412	106,350	135,878	134,253	138,580	125,347
平成 30	計	239,634	223,697	283,704	280,925	281,860	257,107
	津山IC	126,791	116,042	147,530	144,443	145,594	132,436
	院庄IC	112,843	107,655	136,174	136,482	136,266	124,671
令和 元	計	240,502	225,651	281,475	288,021	292,231	258,255
	津山IC	126,910	116,799	147,555	148,745	150,310	133,120
	院庄IC	113,592	108,852	133,920	139,276	141,921	125,135
令和 2	計	245,387	226,064	241,249	179,747	158,893	210,915
	津山IC	130,814	117,837	125,112	91,319	80,281	106,402
	院庄IC	114,573	108,227	116,137	88,428	78,612	104,513
令和 3	計	188,597	190,540	243,500	223,966	196,168	200,134
	津山IC	96,140	95,955	123,556	111,875	97,414	99,795
	院庄IC	92,457	94,585	119,944	112,091	98,754	100,339
令和 4	計	203,820	176,589	235,416	243,206	244,293	229,216
	津山IC	104,130	88,254	118,833	121,427	124,357	114,792
	院庄IC	99,690	88,335	116,583	121,779	119,936	114,424

※本データは、無料車抜きの数値です。

(単位 台)

7月	8月	9月	10月	11月	12月	計
286,412	321,021	283,660	284,832	298,970	269,600	3,472,711
148,521	168,885	147,715	147,916	152,165	142,443	1,823,580
137,891	152,136	135,945	136,916	146,805	127,157	1,649,131
282,351	328,847	291,647	296,774	289,983	277,315	3,355,918
147,469	172,142	153,220	153,426	147,748	147,803	1,759,504
134,882	156,705	138,427	143,348	142,235	129,512	1,596,414
287,267	320,320	270,313	287,191	289,130	280,342	3,318,365
148,199	166,781	139,188	148,840	146,202	147,977	1,727,901
139,068	153,539	131,125	138,351	142,928	132,365	1,590,464
284,666	321,330	270,393	278,631	295,340	274,255	3,309,835
147,817	167,031	139,820	143,616	149,557	143,750	1,720,991
136,849	154,299	130,573	135,015	145,783	130,505	1,588,844
267,455	317,639	263,841	285,938	294,350	271,581	3,267,731
136,462	164,071	136,154	145,681	147,646	142,227	1,685,077
130,993	153,568	127,687	140,257	146,704	129,354	1,582,654
278,902	311,963	272,961	275,671	290,688	270,232	3,286,552
143,073	162,986	141,809	141,928	145,257	140,918	1,699,410
135,829	148,977	131,152	133,743	145,431	129,314	1,587,142
228,143	239,498	236,093	246,622	243,279	227,041	2,682,931
116,307	120,815	119,882	124,313	118,324	114,739	1,366,145
111,836	118,683	116,211	122,309	124,955	112,302	1,316,786
237,478	221,680	208,903	244,275	262,971	245,091	2,663,303
120,241	114,411	105,027	122,858	127,621	125,045	1,339,938
117,237	107,269	103,876	121,417	135,350	120,046	1,323,365
244,990	256,567	237,330	259,479	259,894	238,140	2,828,940
122,355	129,989	119,854	130,057	127,506	122,501	1,424,055
122,635	126,578	117,476	129,422	132,388	115,639	1,404,885

資料 西日本高速道路(株)中国支社

## VI 上下水道・ガス

### 48 上水道の沿革

(令和4年4月1日現在)

区分	工事期間	目標年度	計画給水人口	計画給水量 (一日最大)	水利使用権
			人	m <sup>3</sup>	m <sup>3</sup> /日
創設	昭和7.6～9.12 (9.5.16通水)	昭和25	25,000	4,000	4,000
第1次拡張	23.10～32.10	30	25,000	6,000	6,000
第2次拡張	34.3～36.11	40	40,000	10,000	10,000
第3次拡張	39.4～43.12	48	54,000	18,360	21,100
第4次拡張	45.10～49.3	48	54,000	25,540	26,600
第4次拡張 (変更)	45.10～54.3	53	78,000	44,000	51,600
第4次拡張 (2回目変更)	45.10～58.3	60	86,500	49,000	51,600
第4次拡張 (3回目変更)	昭和45.10～平成元.3	62	86,500	49,000	51,600
第5次拡張	昭和57.4～平成2.3	平成2	103,800	59,000	61,600
第5次拡張 (変更)	平成2.4～11.3	10	106,000	65,500	51,600+ 16,000(受水)
第5次拡張 (2回目変更)	10.4～18.3	22	101,600	65,500	51,600+ 16,000(受水)
第5次拡張 (事業の全部譲り受けの届出)	17.2～28.3	27	105,400	73,100	55,000+ 20,000(受水)
第5次拡張 (事業の全部譲り受けの届出)	23.3～28.3	27	105,400	73,100	55,000+ 20,000(受水)
第5次拡張 (浄水方法の変更の届出)	25.3～28.3	27	105,400	73,100	55,000+ 19,340(受水)
水利使用に関する河川法第23条及び24条の許可(変更)		37	105,400	73,100	50,672+ 19,340(受水)
第5次拡張 (事業の全部譲り受けの届出)		37	110,890	75,430	50,672+ 19,340(受水)

資料 市水道局

### 49 上水道給水状況

年度	給水対象		普及率 (行政区域内)	年間配水量	年間有収水量	一日最大配水量	一日平均配水量
	給水人口	給水世帯					
	人	戸	%	千m <sup>3</sup>	千m <sup>3</sup>	m <sup>3</sup>	m <sup>3</sup>
平成21	101,718	39,791	99.42	13,831	11,353	41,949	37,894
22	100,035	41,537	99.44	13,841	11,460	46,623	37,920
23	99,435	41,797	99.46	13,445	11,238	47,257	36,836
24	98,832	41,956	99.46	13,328	11,073	40,188	36,515
25	98,153	42,195	99.47	13,202	10,990	40,553	36,170
26	97,355	42,371	99.48	13,070	10,819	38,844	35,808
27	97,625	42,452	99.48	12,977	10,862	46,374	35,553
28	96,947	42,470	99.80	12,825	10,795	38,845	31,587
29	101,048	44,671	99.79	13,341	11,202	43,939	36,551
30	100,298	44,729	99.79	13,055	11,096	39,829	35,767
令和元	99,149	44,864	99.88	12,737	10,995	37,776	34,801
2	98,405	45,180	99.89	12,796	11,133	49,553	35,057
3	97,577	45,352	99.89	12,308	10,929	36,722	33,721

資料 市水道局

## 50 口径別給水状況

年度	13m/m		20m/m		25m/m		40m/m	
	給水量	比率	給水量	比率	給水量	比率	給水量	比率
	m <sup>3</sup>	%	m <sup>3</sup>	%	m <sup>3</sup>	%	m <sup>3</sup>	%
平成26	5,342,683	49.4	2,450,024	22.6	718,492	6.6	904,385	8.4
27	5,363,592	49.1	2,517,628	23.1	729,409	6.7	885,434	8.1
28	5,237,944	48.5	2,558,360	23.7	720,520	6.7	833,158	7.7
29	5,515,697	49.2	2,645,252	23.6	745,236	6.7	841,901	7.5
30	5,423,846	48.9	2,667,441	24.0	721,058	6.5	853,374	7.7
令和元	5,308,145	48.3	2,711,610	24.7	693,237	6.3	861,446	7.8
2	5,440,066	48.9	2,849,320	25.6	681,302	6.1	851,353	7.6
3	5,241,905	48.0	2,864,333	26.2	649,860	5.9	858,674	7.9

年度	50m/m		75m/m		100m/m以上		合計	
	給水量	比率	給水量	比率	給水量	比率	給水量	比率
	m <sup>3</sup>	%	m <sup>3</sup>	%	m <sup>3</sup>	%	m <sup>3</sup>	%
平成26	591,247	5.5	446,220	4.1	365,762	3.4	10,818,813	100.0
27	622,547	5.7	434,528	4.0	357,566	3.3	10,910,704	100.0
28	649,035	6.0	441,094	4.1	354,840	3.3	10,794,951	100.0
29	680,601	6.1	431,466	3.9	341,632	3.0	11,201,785	100.0
30	676,538	6.1	428,082	3.9	325,931	2.9	11,096,270	100.0
令和元	660,248	6.0	425,267	3.9	335,026	3.0	10,994,979	100.0
2	624,571	5.6	383,849	3.5	302,106	2.7	11,132,567	100.0
3	668,263	6.1	371,346	3.4	274,561	2.5	10,928,942	100.0

資料 市水道局

## 51 下水道普及状況及び汚水処理量

(3月31日現在)

年度	処理区域面積	処理区域内人口	水洗化人口	下水道普及率	水洗化率	汚水処理量 1日平均
	ha	人	人	%	%	m <sup>3</sup>
平成26	1,226	36,993	29,208	35.5	79.0	16,340
27	1,235	37,290	29,513	36.2	79.1	16,540
28	1,245	37,805	30,187	37.0	79.8	16,771
29	1,256	37,668	30,308	37.1	80.5	17,153
30	1,273	37,912	28,590	37.6	75.4	16,614
令和元	1,388	38,258	30,328	38.2	79.3	16,580
2	1,400	38,230	30,762	38.5	80.5	16,875
3	1,425	38,050	31,218	38.8	82.0	17,223

(注) 農業集落排水事業を含む。

資料 市下水道課

普及率: 供用開始人口/総人口。水洗化率: 水洗化人口/供用開始人口

## 52 都市ガスの用途別供給状況

年度	総数		家庭用		工業用		商業用		その他	
	供給戸数	供給量	供給戸数	供給量	供給戸数	供給量	供給戸数	供給量	供給戸数	供給量
	戸	m <sup>3</sup>	戸	m <sup>3</sup>	戸	m <sup>3</sup>	戸	m <sup>3</sup>	戸	m <sup>3</sup>
平成24	7,031	2,730,453	6,091	1,485,410	—	—	762	779,644	178	465,399
25	6,921	2,669,128	5,991	1,455,348	—	—	753	743,717	177	470,063
26	6,767	2,858,933	5,838	1,427,734	1	167,595	747	725,392	181	538,212
27	6,644	3,631,604	5,741	1,366,889	1	999,665	720	713,215	182	551,835
28	6,576	3,645,687	5,674	1,280,519	1	1,034,585	722	716,751	179	613,832
29	6,437	3,735,787	5,554	1,285,167	1	1,101,345	707	726,800	175	622,475
30	6,311	3,705,044	5,461	1,244,725	1	1,106,671	680	735,651	169	617,997
令和元	6,212	3,539,078	5,375	1,205,594	1	1,023,049	667	733,002	169	577,433
2	6,199	3,565,685	5,374	1,213,895	1	1,109,763	637	655,060	187	586,967
3	6,099	3,562,625	5,288	1,207,261	1	1,106,851	630	639,140	180	609,373
4	5,991	3,418,294	5,191	1,141,846	1	1,044,951	619	650,155	180	581,342

資料 津山ガス

## VII 保健・衛生

### 53 医療施設

(令和4年3月31日現在)

年度	病院															
	総数		病床種別													
			精神		感染		結核		療養		一般		その他			
	施設	病床	施設	病床	施設	病床	施設	病床	施設	病床	施設	病床	施設	病床	療養型病床群 (再掲)	
施設															病床	
平成28	11	1,734	2	545	1	8	1	30	6	303	6	848	—	—	—	—
29	11	1,725	2	545	1	8	1	30	6	294	6	848	—	—	—	—
30	10	1,644	2	535	1	8	1	30	6	243	6	848	—	—	—	—
令和元	10	1,644	2	535	1	8	1	10	5	243	6	848	—	—	—	—
2	10	1,644	2	535	1	8	1	10	5	243	6	848	—	—	—	—
3	9	1,616	2	535	1	8	1	10	5	243	6	820	—	—	—	—

年度	診療所										
	総数		有床					無床	歯科診療所	助産所	薬局
			一般		療養		施設				
	施設	病床	施設	病床	施設	病床		施設	施設	施設	施設
平成28							101				
29	99	215	14	171	4	44	85	48	4	73	
30	99	204	13	160	4	44	86	46	3	73	
令和元	98	204	13	160	4	44	85	47	3	75	
2	95	185	12	153	3	32	83	45	3	74	
3	95	204	13	172	3	32	82	44	3	73	

資料 美作保健所

### 54 医療関係従事者数

(令和2年12月31日現在)(単位 人)

年次	医師	歯科医師	薬剤師	助産師	看護師 准看護師	保健師
平成20	267	66	209	28	1,636	55
22	276	69	205	32	1,718	53
24	280	75	212	34	1,768	54
26	297	68	221	34	1,797	56
28	280	69	222	29	1,723	54
30	294	59	236	29	1,783	56
令和2	276	64	230	28	1,728	62

(注) 調査は隔年実施。医師・歯科医師・薬剤師は従業地。助産師・看護師・保健師は従事地による。資料 美作保健所

### 55 感染症1類・2類・3類・4類発生状況

(単位 人)

年度	総数	赤痢	ジフテリア	日本脳炎	腸チフス	パラチフス	腸管出血性 大腸菌	結核	レジオネラ 症	A型肝炎
平成26	17	—	—	—	—	—	—	16	1	—
27	31	1	—	—	—	—	11	18	—	1
28	13	—	—	—	—	—	4	9	—	—
29	25	—	—	—	—	—	11	12	2	—
30	31	—	—	—	—	—	4	22	5	—
令和元	20	—	—	—	—	—	3	13	4	—
2	17	—	—	—	—	—	2	14	1	—
3	14	—	—	—	—	—	2	9	3	—

資料 美作保健所

## 56 主要死因別死亡者数

(単位 人)

年	総死亡数	悪性新生物	心疾患	脳血管疾患	肺炎	老衰	不慮の事故	三大死因による死亡割合(%)
平成25	1,306	343	211	115	145	91	40	51.2
26	1,251	329	204	90	121	81	42	49.8
27	1,372	316	216	116	170	121	43	47.2
28	1,278	324	197	113	138	106	30	49.6
29	1,287	283	217	98	119	116	52	46.5
30	1,279	304	251	96	96	132	49	50.9
令和元	1,244	313	221	71	95	132	34	48.6
2	1,212	298	180	90	84	138	40	46.9
3	1,377	306	228	79	82	187	33	44.5

(注) 三大死因＝悪性新生物、心疾患、脳血管疾患

資料 市健康増進課

## 57 予防接種事業状況(各予防接種の延べ被接種者数)

(単位 人)

年度	ポリオ	四種混合	三種混合	二種混合 (小学校6年生)	麻疹 風しん	日本脳炎	インフルエンザ	BCG	ヒブ	小児用 肺炎球菌	子宮頸 がん	水痘	高齢者 肺炎球菌	B型肝炎	風しん 5期	ロタ
平成25	958	2,612	981	686	1,810	3,669	15,950	767	3,569	3,579	444					
26	437	2,581	255	706	1,794	3,411	16,298	840	3,491	3,414	18	1,610	2,215			
27	79	3,442	19	669	1,677	2,798	16,374	847	3,415	3,446	1	1,659	2,329			
28	39	3,459	1	668	1,705	3,100	16,975	860	3,354	3,314	9	1,539	2,229	1,280		
29	25	3,212	0	691	1,669	3,335	16,704	764	3,176	3,165	11	1,460	2,210	2,330		
30	9	3,229	0	802	1,645	4,758	17,219	795	3,123	3,146	22	1,455	2,059	2,338		
令和元	0	2,887	0	727	1,569	5,209	17,773	680	2,795	2,841	85	1,492	1,056	2,027	277	
2	0	3,025	0	731	1,515	4,837	15,838	765	2,999	2,942	150	1,421	1,279	2,209	315	692
3	0	2,874	0	696	1,479	2,571	19,473	711	2,835	2,828	763	1,340	1,078	2,101	174	1708

資料 市健康増進課

## 58 精神保健事業状況

(単位 人)

年度	精神保健福祉手帳交付者数				自立支援医療費受給者数
	総数	1級	2級	3級	
平成25	556	113	359	84	1,348
26	575	118	366	91	1,429
27	546	98	367	81	1,437
28	625	104	428	93	1,507
29	683	107	468	108	1,555
30	710	112	496	102	1,620
令和元	741	100	521	120	1,654
2	766	100	542	124	1,873
3	794	93	567	134	1,781

資料 市障害福祉課

## 59 母子保健事業状況

(単位 人)

年度	乳児健診			1歳6ヵ月児健診			3歳児健診		
	対象児数	受診児数	受診率(%)	対象児数	受診児数	受診率(%)	対象児数	受診児数	受診率(%)
平成25	846	836	98.8	858	852	99.3	942	910	96.6
26	865	840	97.1	899	885	98.4	886	844	95.3
27	869	838	96.4	869	840	96.7	920	882	95.9
28	828	812	98.1	870	849	97.6	853	845	99.1
29	812	792	97.5	840	812	96.7	853	839	98.4
30	795	773	97.2	785	762	97.1	822	805	97.9
令和元	631	613	97.1	760	747	98.3	774	755	97.5
2	767	737	96.1	758	729	96.2	724	711	98.2
3	666	644	96.7	638	618	96.9	800	769	96.1

資料 市健康増進課

## 60 健康増進事業状況

(単位 人)

年度	胃がん検診	子宮頸がん検診	乳がん検診	肺がん検診	大腸がん検診
平成25	4,131	4,212	3,611	7,376	6,927
26	3,960	4,473	3,752	7,399	7,094
27	3,953	3,599	3,399	7,760	7,474
28	3,813	3,618	3,324	6,356	6,815
29	3,015	2,994	2,504	7,408	6,327
30	2,561	3,252	2,626	7,417	6,384
令和元	2,823	3,304	2,798	7,514	6,454
2	2,367	2,748	2,356	6,876	5,872
3	2,557	2,872	2,070	6,960	6,005

資料 市健康増進課

## 61 食品衛生関係施設

(3月31日現在)

年度	飲食店	喫茶店	菓子製造	食肉販売	魚介類販売	乳類販売	酒類製造	めん類製造	豆腐製造	その他	計
平成26	1,180	290	173	183	147	234	5	5	14	94	2,325
27	1,169	271	189	176	139	229	4	5	13	91	2,286
28	1,174	244	193	180	138	231	4	5	12	90	2,271
29	1,154	236	197	182	142	226	5	5	11	94	2,252
30	1,146	235	195	184	143	227	5	5	11	97	2,248
令和元	1,139	230	194	182	146	215	4	5	11	99	2,225
2	1,128	217	204	181	143	205	4	7	12	102	2,203
3	1,136	173	191	162	123	157	4	8	11	108	2,073

(注) 食品衛生法改正により令和3年6月から許可区分の変更あり

資料 美作保健所

## 62 生活衛生営業施設

(12月31日現在)(単位 件)

年次	旅館業	理容所	美容所	公衆浴場	興行場	クリーニング所	火葬場	計
平成29	52	120	268	15	4	79	2	540
30	40	116	266	15	4	74	2	517
令和元	49	114	271	16	4	70	2	526
2	52	113	279	16	4	65	2	531
3	55	110	280	17	4	63	2	531
4	57	105	286	17	4	61	2	532

資料 美作保健所・市環境生活課

## 63 ごみ排出・処理状況

### (a) ごみの排出量

(単位 t)

年度	収集ごみ量					直接搬入ごみ量				
	可燃ごみ	不燃ごみ	資源化物	粗大ごみ		可燃ごみ	不燃ごみ	資源化物	粗大ごみ	
平成27	22,179	17,974	1,333	2,694	178	9,535	8,800	189	110	436
28	16,216	13,169	683	2,246	118	14,574	13,056	92	620	806
29	16,160	13,393	600	2,091	76	15,441	13,884	28	583	946
30 (災害ごみを除く)	15,835	13,295	538	1,929	73	15,341	13,682	41	437	1,181
令和元	16,019	13,632	505	1,824	58	16,919	14,883	61	412	1,563
2	15,965	13,589	534	1,792	50	16,140	13,822	67	372	1,879
3	15,633	13,390	475	1,723	45	16,167	13,669	44	511	1,943

年度	総排出量				
	可燃ごみ	不燃ごみ	資源化物	粗大ごみ	
平成27	31,714	26,774	1,522	2,804	614
28	30,790	26,225	775	2,866	924
29	31,601	27,277	628	2,674	1,022
30 (災害ごみを除く)	31,176	26,977	579	2,366	1,254
30 (災害ごみ)	149	55	79	1	14
令和元	32,938	28,515	566	2,236	1,621
2	32,105	27,411	601	2,164	1,929
3	31,800	27,059	519	2,234	1,988

(注) 平成27年11月16日より一部、平成28年度より全部、津山圏域クリーンセンターへの搬入開始。

### (b) ごみの処理状況

年度	焼却量	埋立量	資源化量				資源回収	処理対象世帯数	処理対象人口
			粗大ごみ処理施設	資源化センター	津山圏域クリーンセンター	その他			
平成27	t	t	t	t	t	t	戸	人	
27	27,631	0	87	2,043	1,008	—	2,460	44,823	103,939
28	29,260	0	—	—	4,666	459	2,431	44,866	102,949
29	29,714	0	—	—	4,715	440	2,094	45,095	102,254
30 (災害ごみを除く)	28,336	0	—	—	4,601	306	1,800	45,126	101,467
30 (災害ごみ)	14	0	—	—	20	118	0		
令和元	30,093	0	—	—	4,742	282	1,586	45,340	100,666
2	28,694	0	—	—	4,642	251	1,119	45,548	99,821
3	28,930	0	—	—	4,569	275	1,261	45,643	98,811

(注) 人口・世帯数は各年度1月1日現在の数値

資料 市環境事業課



## 64 し尿収集・処理状況

年度	処理対象人口	収集量				残渣量		資源化量
		し尿		浄化槽汚泥 許可業者	計	焼却灰	肥料化	
		許可業者	直営					
	人	kl	kl	kl	kl	t	t	t
平成26	67,115	20,435	0	35,041	55,476	0	1,828	—
27	65,860	20,119	0	37,427	57,546	0	1,842	—
28	73,491	18,413	0	37,243	55,656	0	1,674	—
29	72,658	18,034	0	37,553	55,587	0	1,640	—
30	73,442	17,395	0	36,869	54,264	0	1,485	—
令和元	70,709	16,441	0	37,279	53,720	0	32	1,309
2	69,668	16,214	0	37,924	54,138	0	88	1,381
3	68,040	16,024	0	38,749	54,773	0	59	1,351

(注) 人口は各年度末の数値。

資料 市環境事業課

処理対象人口は年度末の数値から年度末の下水道等人口を差し引いたもの。

し尿処理は平成31年4月1日より津山圏域衛生処理組合汚泥再生処理センターで行っている。

## 65 斎場使用状況

(単位 件)

年度	大人			小人			胎児			合計			汚物	告別式 ・和室 ・祭壇
	市内	市外	計	市内	市外	計	市内	市外	計	市内	市外	計		
平成26	1,301	332	1,633	0	0	0	22	1	23	1,323	333	1,656	472	362
27	1,385	302	1,687	2	1	3	24	1	25	1,411	304	1,715	561	339
28	1,099	326	1,425	2	0	2	14	2	16	1,115	328	1,443	567	292
29	1,203	348	1,551	2	1	3	19	2	21	1,224	351	1,575	597	348
30	1,135	357	1,492	2	0	2	12	4	16	1,149	361	1,510	602	331
令和元	1,184	321	1,505	7	2	9	16	2	18	1,207	325	1,532	521	335
2	1,181	309	1,490	3	1	4	17	2	19	1,201	312	1,513	580	278
3	1,293	345	1,638	1	0	1	14	2	16	1,308	347	1,655	601	296

資料 市環境生活課

## 66 食肉処理センター利用状況

(単位 頭)

年度	計	牛	馬	小犢(こうし)	豚	山羊・めん羊
平成25	4,580	3,940		1	252	0
26	4,133	3,579		0	188	0
27	3,677	3,257		0	43	0
28	3,596	3,220		0	16	0
29	3,510	3,118		0	7	10
30	3,289	2,919		2	2	15
令和元	3,336	3,004		1	0	0
2	3,801	3,402		0	0	0
3	3,854	3,394		0	0	0

資料 市農業振興課

## 67 公害苦情処理状況

(令和3年度)

公害の種類		対応件数
大気汚染	ばい煙	0
	粉じん	0
	その他	0
	小計	0
水質汚濁	工場	0
	畜産	0
	その他	8
	小計	8
土壌汚染		2
騒音		8
振動		0
悪臭		7
野外焼却		23
空き家		72
その他		80
計		200

資料 市環境生活課

## 68 公害苦情件数

(単位 件)

年度	大気汚染	水質汚濁	土壌汚染	騒音	振動	悪臭	野外焼却	空き家	その他	計
平成28	0	4	2	3	0	5	13	29	22	78
29	0	4	0	2	0	5	7	39	27	84
30	0	4	0	1	0	6	20	27	29	87
令和元	0	9	0	5	0	8	9	27	37	95
2	0	9	0	9	0	9	26	45	64	162
3	0	8	2	8	0	7	23	72	80	200

資料 市環境生活課

69 河川水質調査測定結果

河川	測定点	類型	年度	測定回数	PH			BOD(mg/l)			SS(mg/l)			DO(mg/l)		
					1	2	平均	1	2	平均	1	2	平均	1	2	平均
吉井川	錦橋	A	R3	2	7.4	7.3	7.4	0.8	0.7	0.8	2.0	0.9	1.5	9.5	11.5	10.5
			R2	2	7.3	7.6	7.5	0.8	0.9	0.9	1.8	0.6	1.2	8.3	10.9	9.6
			R1	2	7.6	7.7	7.7	0.7	1.4	1.1	不検出	0.7	0.7	9.0	12.4	10.7
	新境橋	B	R3	2	7.5	7.4	7.5	0.8	0.8	0.8	2.1	1.3	1.7	9.7	11.9	10.8
			R2	2	7.4	7.7	7.6	0.5	1.0	0.8	2.5	1.3	1.9	8.3	11.4	9.9
			R1	2	7.9	7.7	7.8	0.8	1.5	1.2	0.5	1.5	1.0	9.5	12.9	11.2
	今津屋橋	B	R3	2	7.3	7.3	7.3	0.8	1.0	0.9	1.3	1.4	1.4	9.7	11.8	10.8
			R2	2	7.4	7.7	7.6	0.6	1.2	0.9	3.7	1.3	2.5	8.1	11.3	9.7
			R1	2	8.1	7.5	7.8	0.9	1.2	1.1	不検出	2.0	2.0	9.6	12.3	11.0
	天神橋	B	R3	2	7.3	7.4	7.4	1.0	1.0	1.0	2.1	0.6	1.4	9.5	11.7	10.6
			R2	2	7.4	7.7	7.6	0.7	1.0	0.9	3.6	1.3	2.5	8.0	11.1	9.6
			R1	2	7.8	7.7	7.8	0.9	1.4	1.2	不検出	0.8	0.8	9.1	12.3	10.7
	羽仁橋	B	R3	2	7.4	7.3	7.4	0.8	0.9	0.9	2.0	0.6	1.3	9.1	11.5	10.3
			R2	2	7.8	7.4	7.6	0.6	1.0	0.8	4.0	0.7	2.4	7.7	11.1	9.4
			R1	2	7.7	7.1	7.4	0.8	1.1	1.0	0.8	0.9	0.9	9.1	11.1	10.1
加茂川	落合橋	A	R3	2	7.1	7.5	7.3	1.0	1.4	1.2	1.8	1.0	1.4	9.5	12.0	10.8
			R2	2	7.2	7.9	7.6	1.1	1.5	1.3	2.5	1.1	1.8	7.9	11.3	9.6
			R1	2	7.8	7.6	7.7	1.0	1.5	1.3	0.5	0.8	0.7	8.9	12.5	10.7
	三ツ岩橋	A	R3	2	7.3	7.3	7.3	1.3	1.0	1.2	4.4	1.3	2.9	9.4	11.6	10.5
			R2	2	7.6	7.4	7.5	不検出	0.6	0.6	3.3	2.4	2.9	8.1	10.7	9.4
			R1	2	7.5	7.4	7.5	0.8	1.0	0.9	1.2	1.1	1.2	8.7	11.2	10.0
	山下橋	A	R3	2	7.3	7.3	7.3	0.6	0.6	0.6	2.7	0.8	1.8	9.4	11.4	10.4
			R2	2	7.8	7.5	7.7	0.7	0.6	0.7	2.4	不検出	2.4	8.3	11.0	9.7
			R1	2	7.6	7.4	7.5	不検出	0.7	0.7	0.8	0.5	0.7	8.8	11.0	9.9
	橋本橋	A	R3	2	7.3	7.3	7.3	0.8	0.6	0.7	3.0	0.8	1.9	9.3	11.3	10.3
			R2	2	7.7	7.3	7.5	0.5	0.6	0.6	3.0	不検出	3.0	8.1	10.7	9.4
			R1	2	7.6	7.4	7.5	不検出	1.0	1.0	1.1	0.6	0.9	8.4	10.9	9.7
広戸川	中渡橋	なし	R3	2	7.3	7.2	7.3	0.8	1.1	1.0	2.5	1.1	1.8	8.7	11.3	10.0
			R2	2	7.1	7.2	7.2	0.9	0.7	0.8	2.6	不検出	2.6	7.8	10.5	9.2
			R1	2	7.4	7.1	7.3	0.8	1.1	1.0	0.9	0.6	0.8	8.4	11.0	9.7
久米川	久米川南地区	なし	R3	2	7.6	7.5	7.6	0.9	1.0	1.0	2.4	2.0	2.2	9.6	12.0	10.8
			R2	2	7.0	7.6	7.3	1.2	0.8	1.0	3.2	0.7	2.0	8.5	11.6	10.1
			R1	2	7.4	7.7	7.6	0.7	1.3	1.0	1.5	1.1	1.3	8.9	12.5	10.7
	若草橋	なし	R3	2	7.3	7.5	7.4	0.8	0.9	0.9	1.7	1.0	1.4	9.3	12.0	10.7
			R2	2	7.2	7.4	7.3	0.6	0.7	0.7	2.3	不検出	2.3	8.9	11.4	10.2
			R1	2	7.3	7.7	7.5	不検出	1.1	1.1	1.7	0.5	1.1	9.1	13.3	11.2

資料 市環境生活課

※ 生活環境の保全に関する環境基準

類型	PH		BOD		SS		DO	
	水素イオン濃度		生物化学的酸素要求量		浮遊物質		溶存酸素量	
A	6.5~8.5		2mg/l以下		25mg/l以下		7.5mg/l以上	
B	6.5~8.5		3mg/l以下		25mg/l以下		5.0mg/l以上	

## Ⅷ 民生・労働

### 70 社会福祉施設

区分	施設名	設置主体	所在地	定員
救護施設	津山広済寮	(福)広済会	小田中1412	80
	三楽園	(福)江原恵明会	津山口308-2	40
授産施設	友楽荘	(福)江原恵明会	一方216-4	30
児童発達支援	児童発達支援事業所 あゆみ	(福)津山みのり学園	小田中1857-7	10
	児童発達支援事業所「てけてけ」	津山市	山北800	20
	多機能型事業所socio	(福)大崎ゆりかご会	西吉田400-8	10
	児童発達支援センター キッズみのり	(福)津山みのり学園	二宮918	20
	ラルーチュめぐみ	(福)津山社会福祉事業会	川崎594-5	10
	あそび王国 津山河辺事業所	(株)ミツバファクトリー	河辺1707-11	10
	多機能型事業所 step socio	(福)大崎ゆりかご会	金井11-10	10
	あそび王国 津山田邑事業所	(株)ミツバファクトリー	上田邑11	10
	児童発達支援事業所 くれーる	(社)発達を考える会ブルークレール	院庄913-1	10
	多機能型事業所 socio	(福)大崎ゆりかご会	西吉田400-8	10
放課後等デイサービス	児童発達支援センター キッズみのり	(福)津山みのり学園	二宮918	10
	放課後等デイサービス事業所Liebe	(福)鶯園	総社58-7	10
	ラルーチュめぐみ	(福)津山社会福祉事業会	川崎594-5	20
	おひさま 津山事業所	(株)HUGHUG	沼450 B棟 102	10
	あそび王国 津山沼事業所	(株)ミツバファクトリー	沼450 B棟 101・201	15
	放課後デイサービス ボロカ	(福)白樺会	東一宮31-13	10
	キッズ ゆうゆう	(有)いちばん館	野村315-6	10
	あそび王国 津山河辺事業所	(株)ミツバファクトリー	河辺1707-11	10
	next socio	(福)大崎ゆりかご会	西吉田491-9	10
	リヤン	(株)セラヴィ	神戸480-2 2階	10
	放課後デイサービス ボロカ 上河原事業所	(福)白樺会	上河原527-1	10
	みらい	(特非)未来へ	川崎143-1 2階	10
	夢門塾ゆうゆう津山	(株)介護福祉サービス	上河原217番地11	10
	放課後等デイサービス事業所よつば	(株)andiamo	東一宮12-2	10
	よつばのクローバー国分寺	(株)大知	国分寺233-6	10
	リヤン二宮事業所	(株)セラヴィ	二宮1876-13	10
	短期入所	多機能型事業所 step socio	(福)大崎ゆりかご会	金井11-10
短期入所事業所 あすなろ園		(福)慈風会	西下1003-1	3
短期入所事業所 ココロみのり		(福)津山みのり学園	二宮999	5
津山ひかり学園 ひかりの風		(福)津山社会福祉事業会	川崎1508	6
津山ひかり学園 ひかりの杜		(福)津山社会福祉事業会	川崎1508	4
障がい者支援施設 みすず荘		(福)千寿福祉会	瓜生原326-1	4
短期入所事業所ライフみのり		(福)津山みのり学園	二宮999	3
津山中央病院		(財)津山慈風会	川崎1756	-
サンサポートつやま		(医)西下病院	田町27	4
共同生活援助		サンコート	(福)江原恵明会	津山口309-2
	指定共同生活援助事業所 姫山の里	(福)千寿福祉会	瓜生原326-1	24
	グループホーム 母恵夢	NPO法人希福祉会	院庄910	14
	みのり共同生活事業所	(福)津山みのり学園	二宮999	38
	メゾンきさらぎ	(福)津山社会福祉事業会	川崎1508	54
	グループホーム じゃがいも畑	NPO法人じゃがいもの木	小田中676-1	18
	グループホーム きぼう	NPO法人きぼう福祉会	久米川南2879	4
生活介護	障害者支援施設 あすなろ園	(福)慈風会	西下1003-1	75
	障がい者支援施設 みすず荘	(福)千寿福祉会	瓜生原326-1	55
	障害者支援施設 ココロみのり	(福)津山みのり学園	二宮999	80
	障害者支援施設 ライフみのり	(福)津山みのり学園	二宮999	60
	津山ひかり学園 ひかりの杜	(福)津山社会福祉事業会	川崎1508	60
	津山ひかり学園 ひかりの風	(福)津山社会福祉事業会	川崎1508	40
	どんぐり工房	NPO法人どんぐりコロコロ	下高倉西1823-1	10
	津山市障害者福祉センター 神南備園	津山市	大谷600	20
	自立支援センター であい工房 母恵夢	NPO法人希福祉会	院庄910	10
	社会就労センター ワークスみのり	(福)津山みのり学園	二宮999-10	20
就労継続支援A型	ウィズユア	NPO法人児島地区 障害者地域活動センター	東一宮651-3	20
	津山ひかり学園 ひかりの丘	(福)津山社会福祉事業会	川崎1566-1	20
	青空ワークス	(福)鶯園	国分寺988-1	10
	トラストワークス	NPO法人トラストワークス	二宮640	10
	就労継続支援作業所ウィズ	(医)高見徳風会	田町115	40
	社会就労センター さくらワークヒルズ	(福)共栄会	勝部563	24
	就労支援センター きんかえも	NPO法人じゃがいもの木	小田中676-1	30
	自立支援センター であい工房母恵夢	NPO法人希福祉会	院庄910	40
	トラストワークス	NPO法人トラストワークス	二宮646	36
	就労継続支援B型			

区分	施設名	設置主体	所在地	定員
福祉型障害児入所施設 施設入所施設	就労継続支援B型事業所 ホワイト	(福)千寿福祉会	瓜生原322	20
	就労継続支援B型 ワークショップ津山	(福)愛徳福祉会	東新町6	20
	社会就労センター セルプ弥生	(福)共栄会	勝部609-1	20
	障害福祉サービス事業所 セルプみのり	(福)津山みのり学園	二宮999	20
	ウィッシュランド	NPO法人もっこクラブ	新野東557-2	30
	輪輪かけはし	NPO法人かも・かけはし	加茂町小中原143	12
	ワーキングメイト	NPO法人灯心会	上河原210-2-3	20
	きぼう作業所	NPO法人きぼう福祉会	久米川南3083	20
	津山しらうめの会共同作業所	NPO法人津山しらうめの会	椿高下99-1	20
	ふれんど久米	NPO法人フレンド久米	中北下1300	20
	津山ひかり学園 ひかりの丘	(福)津山社会福祉事業会	川崎1566-1	40
	フォレック	NPO法人クローバー	下高倉西1861-5	20
	スキダマリンク	(一社)スキダマリンク	林田29-22	20
	どんぐり工房	NPO法人どんぐりコロコロ	下高倉西1823-1	10
	就労継続支援B型事業所らくがき	NPO法人ワーカーズコープ	国分寺126-12	20
	津山ひかり学園 ひかりの風	(福)津山社会福祉事業会	川崎1508	30
	津山ひかり学園 ひかりの杜	(福)津山社会福祉事業会	川崎1508	60
	障害者支援施設 ココロみのり	(福)津山みのり学園	二宮999	80
	障害者支援施設 ライフみのり	(福)津山みのり学園	二宮999	30
	計画相談支援	障がい者支援施設 みすず荘	(福)千寿福祉会	瓜生原326-1
障害者支援施設 あすなる園		(福)慈風会	西下1003-1	60
地域生活支援センターネクスト津山		(財)江原積善会	津山口308-5	
指定特定相談支援事業所		(福)津山社会福祉事業会	川崎1554	
美作地域生活支援センター		(福)津山みのり学園	二宮80-1	
つやま地域生活支援センターつばさ		(社医)高見徳風会	田町115	
相談支援事業所 きぼう		NPO法人どんぐりコロコロ	下高倉西1823-1	
木の葉		NPO法人もっこクラブ	新野東557-2	
サポートランドウィッシュ		(福)千寿福祉会	大谷600	
相談支援事業所 神南備園		(福)白樺会	東一宮31-13	
相談支援事業所 nainoa	(福)慈風会	西下1003-1		
特定相談支援事業所 あすなる	(福)江原恵明会	津山口327		
たけやり こども相談支援事業所	(同)フクラス	山下69-26		
相談支援事業所 おれんじ	(一社)いのちとぎずな	西新町116		
相談支援事業所 うさぎとかめ	合同会社 天色	二宮339-2-6		
相談支援事業所 天色	(財)江原積善会	津山口308-5		
地域活動支援センター	津山市	大谷600		
障害者福祉センター	津山市	大谷600		
地域定着支援地域移行支援	指定特定相談支援事業所	(福)津山社会福祉事業会	川崎1554	
	美作地域生活支援センター	(財)江原積善会	津山口308-5	
	地域生活支援センターネクスト津山	(社医)高見徳風会	田町115	
	相談支援事業所きぼう	(福)津山みのり学園	二宮80-1	
	つやま地域生活支援センターつばさ			
	津山地域障害者基幹相談センター			
	津山地域障害者虐待防止センター			
障害者就業・生活支援センター	津山障害者就業・生活支援センター	(福)津山社会福祉事業会	川崎1554	
グループホーム (認知症高齢者)	グループホームほほえみ	(有)ゼロズ	下高倉西549-43	18
	グループホームのどか	NPO法人高齢者介護研究会のどか宅老所	神戸262-1	9
	グループホームうぐいす	(福)鶯園	瓜生原331	18
	グループホーム愛	(福)愛和会	桑下1227-2	18
	グループホーム生き活き館津山	(福)生き活き館	大谷611-2	18
	グループホーム久米	(有)フロンティア	久米川南2551-1	18
	グループホーム敬愛	(有)敬愛	東一宮22-10	18
	グループホーム国府の里	(福)総社保育園	総社34-1	18
	グループホーム作楽	(財)共愛会	神戸571-1	18
	グループホームさくらんぼ	和楽路(有)	日上1468-1	18
	グループホーム淳厚苑	(有)スピリッツ	加茂町塔中105	9
	グループホームじーちゃん、ばーちゃんのお家	(有)すえ広企画	大谷295-1	18
	グループホーム杉宮	(福)加茂光陽会	杉宮820-1	18
	グループホーム総社	(福)総社保育園	総社309	18
	グループホームねむの樹	(有)ソウルメイト岡山	高野本郷1691-3	18
	グループホームのどか	(有)のどか宅老所	下高倉西544-1	18
	グループホーム日だまりハウス	(有)翔和	桑下1312-1	9
	グループホーム日だまりハウス別館	(有)翔和	桑下1316-1	9
	グループホームみすず	(福)千寿福祉会	瓜生原326-1	18
	グループホーム津山	(福)鶯園	小田中138-1	18
養護老人ホーム	ときわ園	津山市	井口100-1	80
	塩手荘	勝田郡老人福祉施設組合	市場2151	60
特別養護老人ホーム	鶯園	(福)鶯園	瓜生原337-1	110
	高寿園	(福)津山福祉会	下高倉西1581-1	80
	サンライフみのり	(福)津山みのり学園	二宮999	90
	日本原荘	(福)日本原荘	新野東1797	118

区分	施設名	設置主体	所在地	定員
老人福祉センター 福祉センター	第3日本原荘	(福)日本原荘	新野東1797-3	50
	緑山荘	(福)加茂光陽会	加茂町小中原115	60
	愛和荘	(福)愛和会	桑下1272-3	80
	のどか	(福)桜楽会	神戸262-2	60
	ミ・カサ	(福)江原恵明会	北町44-1	60
	津山老人福祉センター	(福)津山市社会福祉協議会	皿867	—
	加茂福祉センター	(福)津山市社会福祉協議会	加茂町小中原143	—
	阿波福祉センター	(福)津山市社会福祉協議会	阿波1198	—
	勝北福祉センター	(福)津山市社会福祉協議会	新野東567	—
	久米福祉センター	(福)津山市社会福祉協議会	中北下1300	—
温泉施設	高齢者総合福祉施設 「めぐみ荘」	津山市	加茂町小中原143	—
	阿波保健福祉 センター(浴室棟)	津山市	阿波1198	—
生活支援ハウス	久米高齢者生活福祉 センター「やすらぎの丘」	津山市	桑下1228-6	14
軽費老人ホーム	イーエスガーデン	(福)江原恵明会	津山口307	50
	サンシティーうぐいす	(福)鶯園	国分寺988-1	50
	ケアハウス北辰	(福)菜花の里	林田1664	50
	ケアハウス上河原	(福)福愛会	上河原344-1	50
	ケアハウスオークパーク	(福)江原恵明会	一方216-3	50
	第2日本原荘	(福)日本原荘	新野東1798-1	50
	白梅寮	(福)鶯園	瓜生原535-2	60
	特定施設 蓉厚苑	(有)スピリッツ	加茂町塔中105	29
	ユウユウハウス下横野	(株)ダンケ	下横野2604-2	30
	特定施設のどか	(有)のどか宅老所	神戸262-1	29
有料老人ホーム	サンホームおおだ	(医)西下病院	大田83-5	24
	アーバンライフ二階町	(財)津山慈風会	二階町23-3	29
	住宅型有料老人ホーム土居の里	(有)土居の里	下高倉西2370-1	16
	ユウユウハウス中島	(株)ダンケ	中島179-1	30
	サン・オーグス津山	(株)両備ヘルシーケア	紫保井1463-1	48
	咲楽苑	(株)Natural	日本原199	19
	大智宅老所 いざなみ荘	(株)大智	下高倉西2190-1	10
	ハートリンク津山口	(株)ハートリンクケア	津山口208-1	19
	ひまりえ津山	合同会社ひまわり	二宮656-1	25
	住宅型有料老人ホーム勝福	(株)勝北	日下沖ヶ原1675-5	12
コミュニティ施設 地域包括支援センター	住宅型有料老人ホーム土居の里(2号棟)	(有)土居の里	下高倉西下土居2364-1	13
	ふくろうライフ	(株)永心	久米川南586-4	11
	住宅型有料老人ホーム ビュアライフ城西	(株)モトマキノ	上紺屋町32-1	14
	ふれあいサロン	津山市	南新座34	—
	津山市地域包括支援センター	(福)津山市社会福祉協議会	山北520	—
	津山市地域包括支援センター	(福)津山市社会福祉協議会	山北520	—
	中央部サブセンター	—	—	—
	津山市地域包括支援センター	(福)津山市社会福祉協議会	山北520	—
	北部サブセンター	—	—	—
	津山市地域包括支援センター	(福)津山市社会福祉協議会	山北520	—
老人保健施設	南部サブセンター	—	—	—
	津山市地域包括支援センター	(福)津山市社会福祉協議会	瓜生原331	—
	東部サブセンター	—	—	—
	津山市地域包括支援センター	(福)津山市社会福祉協議会	二宮999	—
	西部サブセンター	—	—	—
	津山市地域包括支援センター	(福)津山市社会福祉協議会	加茂町小中原143	—
	加茂サブセンター	—	—	—
	津山市地域包括支援センター	(福)津山市社会福祉協議会	新野東567	—
	勝北サブセンター	—	—	—
	津山市地域包括支援センター	(福)津山市社会福祉協議会	中北下1300	—
介護医療院 児童養護施設	久米サブセンター	—	—	—
	エスポアール城西	(社医)高見徳風会	田町151-5-1	97
	のぞみ苑	(医)東浩会	川崎554-5	50
	津山ナーシングホーム	(福)日本原荘	野介代1656-1	92
	ケアガーデン津山	(医)蘭和会	河辺332-1	50
	おとなの学校 岡山校	(社医)清風会	日本原352	35
	かもの郷	(医)慈恵会	加茂町中原61	50
	サンホームつやま	(医)西下病院	田町27	29
	わかば園	(福)わかば園	二宮128	36
	立正青葉学園	(宗)妙勝寺	西寺町77	30
助産施設 保育所	津山二葉園(休止中)	(福)菜花の里	林田1695-3	50
	津山中央福祉産院	(財)津山慈風会	川崎1756	2
	みどりの丘保育所	津山市	大田831-4	120
	倭文保育所	津山市	里公文1754-1	60
大崎保育園	大崎保育園	(福)大崎ゆりかご会	西吉田36-1	90
	国分寺保育園	(福)河辺福祉会	国分寺454-2	120

区分	施設名	設置主体	所在地	定員
	KOKKO保育園	(福)江原恵明会	津山口327	90
	作陽保育園	(福)作陽保育園	大谷412-9	135
	城西保育園	(福)津山社会福祉事業会	小田中1381-3	132
	城東保育園	(福)城東福祉会	川崎732-3	110
	城北保育園	(福)城北保育園	上河原217-5	150
	総社保育園	(福)総社保育園	総社27-1	110
	高倉ひかり保育園	(福)高倉ひかり保育園	下高倉813-2	120
	高野保育園	(福)高野福祉会	高野本郷1457-8	180
	高野第二保育園	(福)高野福祉会	高野山西553-1	120
	田邑保育園	(福)田邑保育園	下田邑114-3	70
	田町保育園	(宗)日本キリスト教団津山教会	田町29	60
	津山保育園	(福)津山社会福祉事業会	山下30-6	150
	津山乳児保育園	(福)津山社会福祉事業会	小田中1380-6	60
	二宮保育園	(福)二宮福祉会	二宮2170	90
	林田保育園	(福)林田福祉会	川崎859-1	90
	東津山保育園	(福)東津山愛育会	川崎170-1	90
	広野保育園	(福)広野保育園	田熊2169	90
	ひまわり保育園	(一財)津山慈風会	川崎1756	30
	福岡保育園	(福)さつき会	横山1232	90
	やよい保育園	(福)やよい保育園	勝部343-2	170
認定こども園	勝北風の子こども園(幼保連携型)	津山市	新野東600-1	230(うち教育利用30)
	しらゆり幼稚園(幼保連携型)	(学法)しらゆり学園	上河原153	195(うち教育利用105)
	久米こども園(保育所型)	津山市	南方中1744-1	155(うち教育利用15)
	院庄さくらこども園(保育所型)	(福)院庄さくらこども園	院庄1039-1	115(うち教育利用15)
	加茂保育園(保育所型)	(福)郁々会	加茂町小中原41	110(うち教育利用15)
児童館	津山市立中央児童館	津山市	山北765	
	津山市立南児童館	津山市	横山26-2	
	津山市立加茂児童館	津山市	加茂町中原97-1	
	津山市立阿波児童館	津山市	阿波1782-1	
放課後児童クラブ	東小ひまわり児童クラブ	東小ひまわり児童クラブ運営委員会	山北740(東小学校内)	
	西小のびのび児童クラブ	西小のびのび児童クラブ運営委員会	小田中1360(西小学校内)	
	南小こぼと児童クラブ	南小こぼと児童クラブ運営委員会	昭和町2丁目73-1(南小学校内)	
	津山北小ひなづる児童クラブ	津山北小ひなづる児童クラブ運営委員会	山北238(北小学校内)	
	林田たんぼ児童クラブ	林田たんぼ児童クラブ運営委員会	野介代805-4	
	鶴山小学校ひよこ児童クラブ	鶴山小学校ひよこ児童クラブ運営委員会	志戸部188-1	
	やよいなかよし児童クラブ	やよいなかよし児童クラブ運営委員会	大田91-10	
	向陽ひまわり児童クラブ	向陽ひまわり児童クラブ運営委員会	二宮608-1(向陽小学校内)	
	さくらっ子児童クラブ	さくらっ子児童クラブ運営委員会	神戸322	
	さらっこ児童クラブ	さらっこ児童クラブ運営委員会	皿675-3(日佐良山公民館内)	
	一宮小あおぞら児童クラブ	一宮小あおぞら児童クラブ運営委員会	東一宮87-1(一宮小学校内)	
	高田小げんき児童クラブ	高田小げんき児童クラブ運営委員会	下横野1075(高田小学校内)	
	たかの児童クラブ	(福)高野福祉会	高野本郷1459-1	
	河辺小児童クラブ	河辺小児童クラブ運営委員会	国分寺505(河辺小学校内)	
	大崎児童クラブ	大崎児童クラブ運営委員会	金井76(大崎小学校内)	
	広野児童クラブ	(福)広野保育園	田熊2169(広野保育園内)	
	清泉児童クラブ	(福)広野保育園	掘坂254-6	
	成名児童クラブ	成名児童クラブ運営委員会	野村135-2(成名小学校内)	
	地域児童健全育成施設わらべ	(福)菜花の里	林田1695-3	
	高倉わくわく児童クラブ	高倉わくわく児童クラブ運営委員会	下高倉西12(高倉小学校内)	
	かもっこ児童クラブ	かもっこ児童クラブ運営委員会	加茂町塔中80(加茂小学校内)	
	勝加茂放課後児童クラブ	勝加茂放課後児童クラブ運営委員会	中村125(勝加茂小学校内)	
	学童保育日本原荘	(福)日本原荘	新野東1787-17	
	放課後児童健全育成センター津山	(財)神伝流津山游泳会	山北471	
	秀実っ子いきいき児童クラブ	秀実っ子いきいき児童クラブ運営委員会	里公文1676-7	
			(倭文ふれあい学習館内)	
会館	久米児童クラブ	(福)江原恵明会	南方中1744-1	
	美作大学附属みまっば児童クラブ	(学法)美作学園	北園町75	
	福岡会館	津山市	横山1232-1	
	加茂中原会館	津山市	加茂町中原87-1	
	公郷会館	津山市	加茂町公郷1604-7	
	大久保会館	津山市	久米川南2902-1	
	柳会館	津山市	南方中556-2	
福祉会館	津山市総合福祉会館	(福)津山市社会福祉協議会	山北520	
日中一時支援事業所	ふれあいの丘「ゆうあい」	NPO法人 ふれあいの丘「ゆうあい」	紫保井904-5	
高齢者職業能力活用センター	津山市シルバー人材センター	(社)津山市シルバー人材センター	井口21-1	

資料 市社会福祉事務所  
市子育て推進課  
市こども保育課  
市こども子育て相談室  
市健康増進課

71 生活保護実施状況

区分	年度	4月	5月	6月	7月	8月	9月	10月	11月	12月	1月	2月	3月	合計	平均
被保護世帯	平成25	755	768	768	764	755	752	754	753	744	733	733	734	9,013	751
	26	731	729	723	721	715	714	710	712	703	700	698	700	8,556	713
	27	699	698	699	700	698	698	695	693	688	681	686	683	8,318	693
	28	683	686	686	683	681	682	687	689	688	687	693	701	8,246	687
	29	697	699	695	690	692	692	689	692	696	690	686	690	8,308	692
	30	690	692	687	684	685	678	684	685	686	679	681	683	8,214	685
	令和元	687	684	689	687	687	679	680	683	687	686	675	674	8,198	683
	2	661	664	658	656	657	658	653	649	645	642	642	645	7,830	653
	3	648	652	649	656	651	646	648	647	647	637	635	626	7,742	645
	被保護人員	平成25	890	903	901	902	886	875	875	876	865	853	855	860	10,541
26		855	849	841	841	830	828	817	817	806	808	809	815	9,916	826
27		812	811	806	808	807	809	805	803	792	780	791	782	9,606	801
28		783	785	786	786	783	784	791	794	795	795	807	806	9,495	791
29		809	806	801	792	788	787	782	786	795	784	777	782	9,489	791
30		782	781	774	773	772	766	778	778	779	773	775	775	9,306	776
令和元		773	765	769	768	771	763	763	764	772	770	760	759	9,197	766
2		747	749	741	737	738	738	732	731	725	717	717	720	8,792	733
3		718	721	715	720	716	714	715	714	715	704	701	694	8,547	712
生活扶助人員		平成25	775	788	777	779	764	750	763	763	753	747	749	750	9,158
	26	745	739	729	738	726	723	715	710	699	707	709	715	8,655	721
	27	709	710	700	706	702	708	707	702	692	685	698	684	8,403	700
	28	676	680	681	676	678	668	683	679	681	683	689	704	8,178	682
	29	700	694	688	676	681	682	678	682	688	679	679	674	8,201	683
	30	654	657	640	650	643	652	681	671	669	662	663	667	7,909	659
	令和元	651	644	642	650	651	645	651	653	646	639	633	630	7,735	645
	2	615	619	614	609	612	621	622	615	615	608	598	604	7,352	613
	3	587	586	583	589	589	591	604	599	595	585	577	577	7,062	589
	住宅扶助人員	平成25	593	609	602	606	591	577	577	577	576	566	561	567	7,002
26		567	568	557	559	559	556	545	544	533	527	527	541	6,583	548
27		542	533	534	542	540	540	538	533	524	520	526	526	6,398	533
28		527	527	526	530	530	528	535	536	534	534	540	558	6,405	534
29		552	555	550	541	539	538	534	541	538	530	532	536	6,486	541
30		528	525	517	523	518	510	522	525	520	517	517	521	6,243	520
令和元		514	510	513	516	520	512	514	515	515	512	508	503	6,152	513
2		502	503	501	497	500	500	501	500	495	493	483	482	5,957	496
3		479	482	483	482	479	476	478	474	474	472	468	469	5,716	476
教育扶助人員		平成25	37	36	36	36	33	31	31	32	31	31	30	30	394
	26	26	25	24	27	27	26	24	22	22	23	22	25	293	24
	27	23	22	20	19	19	20	22	22	21	19	19	19	245	20
	28	17	16	16	17	17	16	16	17	17	17	21	24	211	18
	29	22	19	19	19	17	17	18	19	22	20	20	20	232	19
	30	17	17	16	16	16	17	20	23	23	21	21	21	228	19
	令和元	13	12	10	10	11	11	11	11	11	11	13	13	137	11
	2	10	11	11	9	9	9	9	11	9	7	7	7	109	9
	3	7	6	5	5	6	6	6	7	7	7	7	7	76	6
	医療扶助人員	平成25	757	767	766	764	752	753	750	747	732	731	731	738	8,988
26		721	724	709	711	702	704	703	701	697	698	691	691	8,452	704
27		685	693	681	684	682	678	679	682	671	670	676	669	8,150	679
28		677	676	675	660	667	669	685	689	684	689	700	720	8,191	683
29		714	696	697	694	694	689	683	679	684	666	674	675	8,245	687
30		682	688	685	690	665	659	665	678	673	674	678	682	8,119	677
令和元		669	664	660	654	661	657	658	658	666	672	664	651	7,934	661
2		643	637	642	640	644	647	635	630	634	631	627	630	7,640	637
3		623	629	631	640	640	635	636	638	639	620	618	610	7,559	630

資料 市生活福祉課



## 72 生活保護費支給状況

(単位 千円)

年度	扶助総額	生活扶助	住宅扶助	教育扶助	医療扶助	その他の扶助
平成25	1,631,210	424,196	129,420	4,403	876,292	196,899
26	1,557,633	411,089	124,294	3,374	815,961	202,915
27	1,548,110	403,931	122,061	2,887	815,301	203,930
28	1,500,194	392,634	120,345	2,558	787,643	197,014
29	1,452,701	385,436	125,601	2,935	745,956	192,773
30	1,445,949	351,074	122,426	2,540	779,876	190,033
令和元	1,513,420	337,942	125,418	1,251	852,871	195,938
2	1,332,845	320,128	123,242	928	688,075	200,472
3	1,318,198	309,169	121,512	862	690,216	196,439

資料 市生活福祉課

## 73 自立相談支援センター利用状況

(単位 件)

区分	平成29年度	平成30年度	令和元年度	令和2年度	令和3年度	
新規相談件数	93	65	97	797	563	
プラン策定件数(再プランを含み)	40	24	43	53	50	
うち一般就労支援対象件数	23	11	21	28	22	
うち延べ就労者(増収者含む)	13	7	12	10	12	
利用事業等	住居確保給付金	3	4	5	20	27
	家計改善支援事業	6	3	10	8	7
	就労準備支援事業	0	0	2	0	0
	認定就労訓練事業	0	0	4	2	3
	自立相談支援事業による就労支援	32	17	31	28	38
	生活福祉資金による貸付	0	0	0	16	16
生活保護受給者等就労自立促進事業	18	11	15	14	19	

資料 市生活福祉課

## 74 身体障害者数

(3月31日現在)(単位 人)

年度	総数	視覚障害	聴覚・平衡機能障害	音声・言語機能障害	肢体不自由	内部障害
平成25	4,581	296	373	41	2,563	1,308
26	4,438	269	363	34	2,465	1,307
27	4,345	300	431	49	2,263	1,302
28	4,248	253	351	42	2,322	1,280
29	3,951	227	325	37	2,142	1,220
30	4,074	241	338	44	2,165	1,286
令和元	3,991	222	331	44	2,104	1,290
2	3,856	218	318	40	2,002	1,278
3	3,744	210	306	38	1,930	1,260

資料 市障害福祉課

## 75 知的障害者数

(3月31日現在)(単位 人)

年度	総数	A(最重度・重度)	B(中度・軽度)
平成25	839	273	566
26	866	277	589
27	886	276	610
28	909	283	626
29	906	288	618
30	936	292	644
令和元	950	294	656
2	957	300	657
3	980	302	678

資料 市障害福祉課

## 76 高齢者の状況

(4月1日現在)

年	市人口	65歳以上の比率	ねたきり老人	老人クラブ数
	人	%	人	団体
平成26	104,958	27.43	1,491	194
27	104,108	28.21	1,507	195
28	103,150	28.88	1,448	189
29	102,294	29.43	1,482	188
30	101,598	29.76	1,437	182
令和元年	100,863	30.19	1,442	181
2	100,105	30.60	1,454	177
3	99,315	30.97	1,463	171
4	98,185	31.28	1,426	171

(注) ねたきり老人については、3月31日現在の  
要介護4、要介護5の第1号被保険者数

資料 市高齢介護課

## 77 保育所及び認定こども園入所状況

(a) 保育所

(4月1日現在)(単位 人)

年度	認可定員 ※1	利用定員 ※2	入所人員※3							認可定員 充足率(%)	利用定員 充足率(%)
			0歳	1歳	2歳	3歳	4歳	5歳～	計		
平成25	3,000	-	138	421	570	624	655	652	3,060	102.0	-
26	3,000	-	133	452	513	624	651	652	3,025	100.8	-
27	3,000	2,990	142	432	539	623	649	646	3,031	101.0	101.4
28	2,800	2,790	147	455	505	613	598	632	2,950	105.4	105.7
29	2,570	2,540	126	442	465	522	560	517	2,632	102.4	103.6
30	2,570	2,530	128	398	501	509	528	553	2,617	101.8	103.4
令和元	2,540	2,500	142	386	447	506	512	510	2,503	98.5	100.1
2	2,470	2,430	100	404	461	480	518	516	2,479	100.4	102.0
3	2,470	2,430	111	367	453	486	482	516	2,415	97.8	99.4
4	2,505	2,465	113	383	408	474	493	486	2,357	94.1	95.6

※1 教育・保育施設の設置に当たり県が認可した定員。

資料 市こども保育課

※2 子ども・子育て支援新制度に基づき、認可定員の範囲内で施設・事業者からの申請に基づき市が設定した定員。

※3 他自治体からの受入児童は除く。

(b) 認定こども園

(4月1日現在)(単位 人)

年度	認可定員 ※1	利用定員 ※2	入所人員※3							認可定員 充足率(%)	利用定員 充足率(%)	
			0歳	1歳	2歳	3歳	4歳	5歳～	計			
平成30	724	1号	180				85 (うち満3歳児20)	52	50	187	97.5	99.4
		2・3号	530	17	82	89	113	106	112	519		
令和元	834	1号	198				51 (うち満3歳児0)	68	46	165	91.2	92.8
		2・3号	622	8	94	116	119	130	129	596		
2	882	1号	195				42 (うち満3歳児1)	45	56	143	83.6	91.0
		2・3号	615	12	80	116	127	124	135	594		
3	879	1号	195				47 (うち満3歳児0)	40	42	129	81.9	87.8
		2・3号	625	18	81	98	129	137	128	591		
4	879	1号	195				45 (うち満3歳児2)	45	42	132	79.7	85.5
		2・3号	625	22	80	102	106	126	133	569		

※1 教育・保育施設の設置に当たり県が認可した定員。

資料 市こども保育課

※2 子ども・子育て支援新制度に基づき、認可定員の範囲内で施設・事業者からの申請に基づき市が設定した定員。

※3 2・3号認定子どもについては、他自治体からの受入児童を除く。

## 78 共同募金の状況

(令和4年度)

目標額	実績額	達成率	実績額内訳					
			戸別	法人・篤志	職域・グッズ他	学校	街頭	その他
円	円	%	円	円	円	円	円	円
17,700,000	15,251,266	86.17	8,403,900	4,241,576	1,853,838	102,745	649,167	40

資料 社会福祉協議会

## 79 国民健康保険加入状況

(3月31日現在)

年度	世帯			被保険者		
	総世帯数	国保加入世帯	加入率	総人口	被保険者数	加入率
	世帯	世帯	%	人	人	%
平成25	44,485	14,177	31.9	104,958	22,978	21.9
26	44,647	13,868	31.1	104,108	22,286	21.4
27	44,713	13,414	30.0	103,150	21,213	20.6
28	44,778	13,068	29.2	102,294	20,426	20.0
29	44,988	12,790	28.4	101,598	19,738	19.4
30	45,043	12,466	27.7	100,863	19,002	18.8
令和元	45,287	12,192	26.9	100,105	18,303	18.3
2	45,589	12,295	27.0	99,315	18,245	18.4
3	45,588	12,130	26.6	98,185	17,859	18.2

資料 市医療保険課

## 80 国民健康保険療養諸費給付状況

### ◇療養の給付

(単位 千円)

年度	件数			費用額	保険者負担額
	診療費	薬剤	計		
平成25	250,667	142,309	392,976	9,004,416	6,572,271
26	246,667	140,912	387,579	8,948,630	6,533,549
27	244,481	139,945	384,426	9,361,713	6,846,518
28	235,795	137,292	373,087	8,631,335	6,291,313
29	226,968	133,113	360,081	8,384,062	6,113,682
30	221,301	130,123	351,424	8,169,791	5,976,775
令和元	215,738	126,119	341,857	8,114,520	5,960,654
2	198,396	117,506	315,902	7,741,522	5,680,294
3	206,381	122,472	328,853	7,888,754	5,827,119

### ◇療養費※

年度	件数			費用額	保険者負担額
	診療費	その他	計		
平成25	385	8,168	8,553	96,201	69,839
26	110	7,631	7,741	51,648	38,056
27	307	6,823	7,130	55,855	40,629
28	483	6,332	6,815	56,704	41,089
29	443	5,704	6,147	44,517	32,411
30	333	5,276	5,609	42,105	30,644
令和元	389	4,855	5,244	41,688	30,818
2	176	4,447	4,623	37,940	27,909
3	248	4,442	4,690	35,606	26,431

※一般診療、補装具、柔整、マッサージ、鍼灸、移送、食事差額、その他

資料 市医療保険課

## 81 国民健康保険料率

年度	所得割	資産割	被保険者均等割	世帯別平等割	賦課限度額
	%	%	円	円	円
平成25	8.80/2.90/2.50	—	27,900/8,400/8,000	21,700/6,200/4,500	510,000/140,000/120,000
26	8.80/2.90/2.50	—	27,900/8,400/8,000	21,700/6,200/4,500	510,000/160,000/140,000
27	8.80/2.90/2.50	—	27,900/8,400/8,000	21,700/6,200/4,500	520,000/170,000/160,000
28	8.80/2.90/2.50	—	27,900/8,400/8,000	21,700/6,200/4,500	540,000/190,000/160,000
29	8.80/2.90/2.50	—	27,900/8,400/8,000	21,700/6,200/4,500	540,000/190,000/160,000
30	8.70/2.80/2.40	—	27,460/8,240/7,880	21,160/6,020/4,190	580,000/190,000/160,000
令和元	8.70/2.80/2.40	—	27,460/8,240/7,880	21,160/6,020/4,190	610,000/190,000/160,000
2	8.70/2.80/2.40	—	27,460/8,240/7,880	21,160/6,020/4,190	630,000/190,000/170,000
3	8.70/2.80/2.40	—	27,460/8,240/7,880	21,160/6,020/4,190	630,000/190,000/170,000
4	8.70/2.80/2.40	—	27,460/8,240/7,880	21,160/6,020/4,190	650,000/200,000/170,000

各数値は、医療保険分 / 後期高齢者支援金分 / 介護保険分

資料 市医療保険課

## 82 国民健康保険料調定額及び収納額(現年度分)

年度	調定額		収納額	収納率		
	金額	前年度比		津山市	県平均	全国平均
	千円	%	千円	%	%	%
平成25	2,026,086	98.7	1,845,653	91.1	91.0	90.4
26	1,920,023	94.8	1,772,238	92.3	91.4	91.0
27	1,823,722	95.0	1,692,184	92.8	91.7	91.5
28	1,764,319	96.7	1,649,050	93.5	92.1	91.9
29	1,736,543	98.4	1,638,879	94.4	92.8	92.5
30	1,667,196	96.0	1,576,082	94.5	93.3	92.9
令和元	1,644,709	98.7	1,562,735	95.0	93.5	92.9
2	1,672,545	101.7	1,601,993	95.8	94.5	93.7
3	1,650,796	98.7	1,590,775	96.4	95.1	

※令和3年度の全国平均収納率は本書作成時点で未公表

資料 市医療保険課

### 83 後期高齢者医療加入状況

(単位 人) (3月31日現在)

年度	65～74歳	75歳～84歳	85歳～94歳	95歳以上	計
平成29	416	9,713	5,264	570	15,963
30	410	9,794	5,330	616	16,150
令和元	414	9,893	5,350	651	16,308
2	403	9,576	5,466	707	16,152
3	383	9,768	5,423	749	16,323

資料 岡山県後期高齢者医療広域連合

### 84 後期高齢者医療給付状況

◇ 現物給付

(単位 千円)

年度	件数					給付額
	医科	歯科	調剤	食事・生活	訪問介護	
平成29	261,974	30,117	193,996	14,549	517	14,738,885
30	260,206	31,355	193,694	14,254	601	14,556,968
令和元	263,450	33,851	195,722	14,145	592	14,812,280
2	249,757	30,891	187,703	13,200	553	14,291,288
3	248,272	32,754	187,501	13,140	525	14,545,148

◇ 現金給付

(単位 千円)

年度	件数			給付額
	療養費※	高額療養費	高齢介護合算療養費	
平成29	4,662	19,816	1,156	204,282
30	4,615	18,425	411	204,141
令和元	5,145	17,961	1,334	223,931
2	4,787	16,945	1,302	211,790
3	4,539	16,372	1,390	203,311

※一般診療、補装具、柔整、マッサージ、鍼灸、移送、食事差額、その他

資料 岡山県後期高齢者医療広域連合

### 85 後期高齢者医療保険料率

年度	所得割額	均等割額	賦課限度額
	%	円	円
平成29	9.87	49,200	570,000
30	9.17	46,600	620,000
令和元	9.17	46,600	620,000
2	9.17	46,600	640,000
3	9.17	46,600	640,000
4	9.50	47,500	660,000

資料 岡山県後期高齢者医療広域連合

### 86 後期高齢者医療保険料調定額及び収納額(現年度分)

年度	調定額	収納額	収納率
	円	円	%
平成29	917,003,600	912,810,834	99.54
30	899,848,900	894,932,788	99.45
令和元	938,539,100	934,312,696	99.55
2	962,230,200	959,072,479	99.67
3	977,640,600	975,376,257	99.76

資料 市医療保険課

## 87 国民年金被保険者数及び保険料免除の状況

年度	被保険者数			
	総数	第1号(A)	任意	第3号
平成25	18,653	11,825	146	6,682
26	17,878	11,225	139	6,514
27	17,038	10,628	121	6,289
28	16,147	10,071	128	5,948
29	15,505	9,610	109	5,786
30	14,961	9,331	116	5,514
令和元	14,534	9,150	118	5,266
2	14,332	9,127	105	5,100
3	13,917	8,986	108	4,823

(単位 人)

年度	免除者内訳								免除率 B/A(%)
	総数(B)	申免(全額)	申免(3/4)	申免(半額)	申免(1/4)	学生特例	若年猶予	法免	
平成25	5,559	2,355	288	172	71	1,183	412	1,078	47.0
26	5,365	2,233	272	189	88	1,173	360	1,050	47.8
27	4,806	1,997	188	121	48	1,121	311	1,020	45.2
28	4,783	1,954	169	110	53	1,082	366	1,049	47.5
29	4,692	1,825	183	119	49	1,112	382	1,022	48.8
30	4,573	1,710	175	81	60	1,106	420	1,021	49.0
令和元	4,565	1,698	173	98	58	1,100	407	1,031	49.9
2	4,628	1,793	129	81	35	1,113	425	1,052	50.7
3	4,686	1,876	148	87	40	1,075	402	1,058	52.1

資料 厚生労働省

## 88 国民年金受給権者の状況

(単位 人)

年度	総数	老齢給付	障害給付	遺族給付	福祉年金
平成25	30,273	27,847	2,169	257	0
26	31,033	28,609	2,167	257	0
27	31,481	29,069	2,168	244	0
28	31,961	29,534	2,188	239	0
29	32,421	30,000	2,197	224	0
30	32,661	30,240	2,204	217	0
令和元	32,864	30,435	2,213	216	0
2	33,016	30,610	2,217	189	0
3	33,013	30,602	2,251	160	0

(注) 支給停止者も含む

資料 厚生労働省

### 89 介護保険被保険者数及び認定者数

(単位 人)

年度末	被保険者数		要介護度別認定者数						計
			要支援	要介護1	要介護2	要介護3	要介護4	要介護5	
26	29,266	在宅	1,638	1,259	992	593	417	380	5,279
		施設	0	38	89	199	325	427	1,078
		計	1,638	1,297	1,081	792	742	807	6,357
27	29,682	在宅	1,544	1,255	1,011	652	403	351	5,216
		施設	0	45	79	195	331	402	1,052
		計	1,544	1,300	1,090	847	734	753	6,268
28	30,001	在宅	1,390	1,249	1,039	642	417	376	5,113
		施設	0	52	82	190	309	412	1,045
		計	1,390	1,301	1,121	832	726	788	6,158
29	30,131	在宅	1,486	1,282	1,017	567	391	329	5,072
		施設	0	54	65	201	312	436	1,068
		計	1,486	1,336	1,082	768	703	765	6,140
30	30,340	在宅	1,573	1,362	934	592	409	306	5,176
		施設	0	48	76	207	351	412	1,094
		計	1,573	1,410	1,010	799	760	718	6,270
令和元	30,512	在宅	1,530	1,348	957	577	415	311	5,138
		施設	0	44	74	216	340	417	1,091
		計	1,530	1,392	1,031	793	755	728	6,229
2	30,653	在宅	1,543	1,393	860	568	413	288	5,065
		施設	0	44	72	211	378	414	1,119
		計	1,543	1,437	932	779	791	702	6,184
3	30,620	在宅	1,494	1,397	891	574	412	259	5,027
		施設	0	49	61	202	402	374	1,088
		計	1,494	1,446	952	776	814	633	6,115

資料 市高齢介護課

### 90 要介護認定審査の状況

(単位 件)

年度	新規	更新	変更	合計
平成25	1,558	3,882	806	6,246
26	1,384	4,107	822	6,313
27	1,470	4,042	759	6,271
28	1,475	3,787	818	6,080
29	1,484	3,749	884	6,117
30	1,570	3,540	960	6,070
令和元	1,513	3,337	984	5,834
2	1,460	2,722	926	5,108
3	1,549	2,997	860	5,406

資料 市高齢介護課

## 91 介護保険給付額の状況

(単位 千円)

年度	居宅サービス費	地域密着型サービス費	施設サービス費	特定入所者介護サービス費	高額介護サービス費	計
平成26	3,939,782	1,459,255	3,194,443	325,107	197,688	9,116,275
27	3,934,542	1,394,953	3,286,820	369,030	207,784	9,193,129
28	3,739,379	1,680,775	3,264,923	358,388	216,979	9,260,444
29	3,706,182	1,733,774	3,336,620	341,678	215,089	9,333,343
30	3,658,550	1,727,331	3,466,766	341,663	204,398	9,398,708
令和元	3,723,052	1,747,728	3,549,723	343,520	244,087	9,608,110
2	3,780,333	1,768,461	3,613,999	350,291	254,708	9,767,792
3	3,743,914	1,809,933	3,621,466	287,218	252,052	9,714,583

資料 市高齢介護課

## 92 介護保険第1号被保険者保険料の状況

(人数 3月31日現在)

年度	第1段階	第2段階	第3段階	第4段階	第5段階	第6段階	第7段階	第8段階	第9段階	第10段階	計
平成26	29,460	29,460	38,290	44,190	44,190	58,920	66,570	73,650	88,380	103,110	—
	432	4,217	3,111	2,790	3,017	4,787	4,939	2,841	2,365	767	29,266
27	31,320	45,240	52,200	52,200	69,600	83,520	90,480	104,400	118,320	139,200	—
	4,704	3,326	2,918	2,911	4,896	5,111	2,850	1,562	970	434	29,682
28	31,320	45,240	52,200	52,200	69,600	83,520	90,480	104,400	118,320	139,200	—
	4,586	3,412	2,873	2,792	4,957	5,340	2,961	1,619	1,016	445	30,001
29	31,320	45,240	52,200	52,200	69,600	83,520	90,480	104,400	118,320	139,200	—
	4,568	3,386	2,930	2,586	4,911	5,572	2,972	1,699	1,067	440	30,131
30	31,860	46,020	53,100	56,640	70,800	84,960	92,040	106,200	120,360	141,600	—
	4,396	3,474	3,042	2,515	4,986	5,350	3,576	1,527	1,034	440	30,340
令和元	26,550	40,710	51,330	56,640	70,800	84,960	92,040	106,200	120,360	141,600	—
	4,236	3,549	3,127	2,393	4,948	5,546	3,640	1,551	1,076	446	30,512
2	21,240	35,400	49,560	56,640	70,800	84,960	92,040	106,200	120,360	141,600	—
	4,117	3,615	3,162	2,316	4,915	5,725	3,613	1,655	1,056	479	30,653
3	21,600	36,000	50,400	57,600	72,000	86,400	93,600	108,000	122,400	144,000	—
	4,017	3,657	3,327	2,176	4,907	5,595	3,889	1,611	961	480	30,620

上段は年間保険料(円)

下段は人数(人)

資料 市高齢介護課

## 93 介護保険料調定額及び収納額(現年度分)

年度	区分	調定額	収納額	収納率
平成26		千円	千円	%
	特別徴収	1,449,886	1,449,886	100.00
	普通徴収	149,665	134,596	89.93
	計	1,599,551	1,584,482	99.06
27	特別徴収	1,767,400	1,767,400	100.00
	普通徴収	170,625	152,519	89.39
	計	1,938,025	1,919,919	99.07
28	特別徴収	1,818,168	1,818,168	100.00
	普通徴収	166,641	149,005	89.42
	計	1,984,809	1,967,173	99.11
29	特別徴収	1,853,412	1,853,412	100.00
	普通徴収	159,648	144,651	90.61
	計	2,013,060	1,998,063	99.26
30	特別徴収	1,917,362	1,917,362	100.00
	普通徴収	153,535	139,672	90.97
	計	2,070,897	2,057,034	99.33
令和元	特別徴収	1,887,667	1,887,667	100.00
	普通徴収	159,277	146,734	92.13
	計	2,046,944	2,034,401	99.39
2	特別徴収	1,864,231	1,864,231	100.00
	普通徴収	159,304	149,962	94.14
	計	2,023,535	2,014,193	99.54
3	特別徴収	1,900,859	1,900,859	100.00
	普通徴収	158,689	150,211	94.66
	計	2,059,548	2,051,070	99.59

資料 市高齢介護課



94 岡山県立北部高等技術専門校訓練生数及び修了・就職状況等

(単位 人、%)

訓練科目	定員	令和元	令和2	令和3年度					
		入校者数		入校者数	修了者数	就職状況(R4.12現在)			就職率 (%)
						県内		県外	
						津山市			
電気設備	20	6	9	7	4	3	3	0	75.0
木造建築・再生	10	6	3	10	9	8	1	0	88.9
木工・デザイン	10	20	17	10	10	7	1	1	80.0
ケアサービス	20×2	26	29	26	26	26	12	0	100.0
<b>合計</b>	<b>80</b>	<b>58</b>	<b>58</b>	<b>53</b>	<b>49</b>	<b>44</b>	<b>17</b>	<b>1</b>	<b>91.8</b>

(注)ケアサービスは年2回実施

資料 岡山県立北部高等技術専門校

(注)木工・デザイン科は令和3年から定員10名

95 一般職業紹介状況(所管内)

(単位 人)

年度	新規 求職者数	月間有効 求職者数	新規 求人数	月間有効 求人数	紹介数	就職 者数	他府県関係		有効求人 倍率	就職率 (%)
							就職			
月平均	平成27	951	3,788	1,570	4,279	1,185	396	34	1.13	41.6
	28	910	3,612	1,612	4,415	1,096	364	30	1.22	40.0
	29	852	3,371	1,754	4,894	925	340	27	1.45	39.9
	30	792	3,279	1,884	5,285	832	322	25	1.61	40.6
	令和元	762	3,133	1,733	4,880	758	293	23	1.56	38.5
	2	727	3,381	1,684	4,709	748	265	20	1.39	36.5
	3	716	3,463	1,614	4,543	673	257	18	1.31	35.8
<b>令和3年度計</b>	<b>8,593</b>	<b>41,555</b>	<b>19,369</b>	<b>54,518</b>	<b>8,077</b>	<b>3,078</b>	<b>210</b>	<b>1.31</b>	<b>35.8</b>	
令和3年	4月	1,026	3,715	1,572	4,465	772	302	18	1.20	29.4
	5月	625	3,550	1,314	4,320	622	242	17	1.22	38.7
	6月	681	3,428	1,610	4,254	723	258	17	1.24	37.9
	7月	631	3,268	1,598	4,259	624	232	20	1.30	36.8
	8月	666	3,408	1,350	4,296	593	241	14	1.26	36.2
	9月	734	3,490	1,689	4,429	719	264	15	1.27	36.0
	10月	689	3,529	1,874	4,665	688	247	15	1.32	35.8
	11月	606	3,437	1,545	4,787	616	262	17	1.39	43.2
	12月	574	3,265	1,702	4,683	525	217	15	1.43	37.8
令和3年	1月	809	3,381	1,735	4,751	662	211	15	1.41	26.1
	2月	713	3,457	1,631	4,769	729	264	22	1.38	37.0
	3月	839	3,627	1,749	4,840	804	338	25	1.33	40.3

(注)学卒を除く、臨時・季節・パートを含む。

資料 津山公共職業安定所

96 一般求職者の地域別就職状況

(単位 人)

地域別		R2年 4月	5月	6月	7月	8月	9月	10月	11月	12月	R3年 1月	2月	3月	元年度 計
県内	管内	261	200	220	198	210	232	206	221	182	176	213	281	2,600
	管外	23	25	21	14	17	17	26	24	20	20	29	32	268
	小計	284	225	241	212	227	249	232	245	202	196	242	313	2,868
県外		18	17	17	20	14	15	15	17	15	15	22	25	210
合計		302	242	258	232	241	264	247	262	217	211	264	338	3,078

(注) 学卒を除く、臨時・季節・パートを含む。  
管外とは津山公共職業安定所以外。

資料 津山公共職業安定所

97 新規学校卒業者の進路動向(所管内)

(単位 人)

年度		卒業者		進学者数		就職者数		その他		就職率(%)	
		計	男	計	男	計	男	計	男	計	男
			女		女		女		女		女
中学校	平成27年3月卒	1,726	871	1,703	858	7	6	16	7	0.4	0.7
			855		845		1		9		0.1
	28年3月卒	1,756	902	1,739	889	3	1	14	12	0.2	0.1
					854		850		2		2
	29年3月卒	1,788	920	1,765	909	4	3	19	8	0.2	0.3
					868		856		1		11
	30年3月卒	1,799	938	1,776	925	2	0	21	13	0.1	0.0
					861		851		2		8
	31年3月卒	1,666	853	1,647	845	2	1	17	7	0.1	0.1
			813		802		1		10		0.1
令和2年3月卒	1,687	857	1,672	846	1	1	14	10	0.1	0.1	
				830		826		0		4	0.0
3年3月卒	1,640	858	1,622	846	2	2	16	10	0.1	0.2	
				782		776		0		6	0.0
4年3月卒	1,613	876	1,596	865	1	1	16	10	0.1	0.1	
				737		731		0		6	0.0
高等学校	平成27年3月卒	1,860	922	818	392	555	319	487	211	29.8	34.6
			938		426		236		276		25.2
	28年3月卒	1,708	830	790	377	524	303	394	150	30.7	36.5
					878		413		221		244
	29年3月卒	1,810	826	821	364	525	296	464	170	29.0	35.8
					984		457		229		294
	30年3月卒	1,674	788	775	353	505	292	394	143	30.2	37.1
					886		422		213		251
	31年3月卒	1,750	855	764	372	531	301	455	182	30.3	35.2
			895		392		230		273		25.7
令和2年3月卒	1,687	829	749	373	529	299	409	157	31.4	36.1	
				858		376		230		252	26.8
3年3月卒	1,603	770	731	338	421	248	451	184	26.3	32.2	
				833		393		173		267	20.8
4年3月卒	1,605	772	713	336	408	223	484	213	25.4	28.9	
				833		377		185		271	22.2

(注) 美作出張所分を含まない。

高等学校の進学は大学・短大のみ。専門学校はその他に含まれている。

資料 津山公共職業安定所

## Ⅸ 教育・文化

### 98 教育施設

(令和4年5月1日現在)

区分	学校数			学級数			在学者数		
	計	国公立	私立	計	国公立	私立	計	国公立	私立
総数	52	44	8				14,476	11,475	3,001
大学院	1	—	1				2	—	2
大学	1	*1	1				955	37	918
短大	1	—	1				199	—	199
高专	1	1	—				841	841	—
高等学校	6	4	2				3,932	2,441	1,491
中学校	9	9	—	114	114	0	2,761	2,761	—
小学校	27	27	—	286	286	0	5,065	5,065	—
幼稚園	4	2	2	20	10	10	343	158	185
幼保連携型 認定こども園	2	1	1	21	11	10	378	172	206

(注) \*は津山工業高等専門学校専攻科

資料 各学校・市こども保育課・市教育委員会学校教育課

99 幼稚園児数及び教職員数

(令和4年5月1日現在)(単位 人)

幼稚園名	園児数															学級数	園長	教諭・他*
	(満3歳児)			3歳			4歳			5歳			計					
	男	女	計	男	女	計	男	女	計	男	女	計	男	女	計			
総数	0	0	0	46	63	109	55	49	104	62	68	130	163	180	343	20	4	52
美作大学 附属幼稚園				19	31	50	23	21	44	24	34	58	66	86	152	7	1	12
明星幼稚園				2	7	9	5	6	11	7	6	13	14	19	33	3	1	8
つやま西幼稚園	0	0	0	11	10	21	7	12	19	15	9	24	33	31	64	4	1	14
つやま東幼稚園	0	0	0	14	15	29	20	10	30	16	19	35	50	44	94	6	1	18

(注) \*は臨時教諭を含む。

資料 各私立幼稚園・市こども保育課

100 公立小中学校児童(生徒)数及び学級数

学年 学校名	児 童 ・ 生 徒											
	1年			2年			3年			4年		
	男	女	計	男	女	計	男	女	計	男	女	計
<b>小学校計</b>	<b>393</b>	<b>410</b>	<b>803</b>	<b>422</b>	<b>415</b>	<b>837</b>	<b>393</b>	<b>417</b>	<b>810</b>	<b>470</b>	<b>408</b>	<b>878</b>
東 小 学 校	19	20	39	30	22	52	24	21	45	26	19	45
西 小 学 校	13	19	32	12	15	27	15	10	25	23	16	39
南 小 学 校	10	14	24	6	13	19	9	11	20	16	9	25
北 小 学 校	19	25	44	22	19	41	20	19	39	23	20	43
林 田 小 学 校	16	27	43	18	21	39	21	19	40	19	16	35
鶴 山 小 学 校	30	23	53	23	23	46	27	27	54	39	31	70
弥 生 小 学 校	34	36	70	44	39	83	33	32	65	36	34	70
向 陽 小 学 校	15	12	27	9	22	31	16	21	37	20	10	30
院 庄 小 学 校	13	11	24	17	12	29	6	10	16	16	11	27
佐 良 山 小 学 校	16	15	31	28	28	56	21	21	42	20	22	42
一 宮 小 学 校	27	43	70	39	37	76	47	47	94	39	30	69
高 田 小 学 校	12	8	20	7	8	15	2	9	11	5	14	19
清 泉 小 学 校	0	1	1	9	5	14	2	4	6	5	1	6
高 倉 小 学 校	10	4	14	13	1	14	6	8	14	13	14	27
高 野 小 学 校	39	41	80	39	42	81	33	31	64	37	32	69
成 名 小 学 校	11	4	15	5	13	18	6	6	12	5	11	16
河 辺 小 学 校	30	25	55	28	22	50	28	32	60	34	20	54
大 崎 小 学 校	14	16	30	12	9	21	18	19	37	15	18	33
広 野 小 学 校	10	12	22	6	11	17	13	9	22	11	14	25
加 茂 小 学 校	11	12	23	13	8	21	8	9	17	13	10	23
新 野 小 学 校	8	8	16	6	9	15	4	13	17	11	9	20
広 戸 小 学 校	6	2	8	5	4	9	3	3	6	5	8	13
勝 加 茂 小 学 校	5	11	16	10	9	19	11	9	20	10	16	26
喬 松 小 学 校	4	2	6	4	2	6	2	4	6	1	3	4
中 正 小 学 校	10	4	14	7	6	13	5	3	8	7	7	14
誠 道 小 学 校	6	4	10	6	8	14	7	10	17	6	7	13
秀 実 小 学 校	5	11	16	4	7	11	6	10	16	15	6	21
<b>中学校計</b>	<b>459</b>	<b>417</b>	<b>876</b>	<b>508</b>	<b>427</b>	<b>935</b>	<b>487</b>	<b>463</b>	<b>950</b>	-	-	-
津 山 中 学 校	36	44	80	40	40	80	43	37	80	-	-	-
津 山 東 中 学 校	101	103	204	124	102	226	110	96	206	-	-	-
中 道 中 学 校	56	55	111	59	49	108	52	60	112	-	-	-
北 陵 中 学 校	101	74	175	120	90	210	113	89	202	-	-	-
鶴 山 中 学 校	39	25	64	33	31	64	32	40	72	-	-	-
津 山 西 中 学 校	64	63	127	67	53	120	67	70	137	-	-	-
加 茂 中 学 校	10	7	17	13	15	28	21	24	45	-	-	-
勝 北 中 学 校	25	26	51	28	19	47	25	20	45	-	-	-
久 米 中 学 校	27	20	47	24	28	52	24	27	51	-	-	-

(令和4年5月1日現在)(単位 人、学級)

数									学級数							
5年			6年			計			1年	2年	3年	4年	5年	6年	特別支援	計
男	女	計	男	女	計	男	女	計								
459	403	862	443	432	875	2,580	2,485	5,065	36	39	37	34	38	36	66	286
22	19	41	18	17	35	139	118	257	2	2	2	2	2	1	3	14
18	11	29	23	12	35	104	83	187	1	1	1	1	1	1	3	9
11	7	18	17	15	32	69	69	138	1	1	1	1	1	1	3	9
24	20	44	20	18	38	128	121	249	2	2	2	2	2	1	2	13
11	30	41	23	22	45	108	135	243	2	2	2	1	2	2	4	15
32	28	60	33	35	68	184	167	351	2	2	2	2	2	2	4	16
46	39	85	41	53	94	234	233	467	2	3	2	2	3	3	4	19
19	26	45	16	17	33	95	108	203	1	1	1	1	2	1	2	9
9	13	22	9	10	19	70	67	137	1	1	1	1	1	1	2	8
25	17	42	24	22	46	134	125	259	1	2	2	2	2	2	3	14
38	26	64	38	29	67	228	212	440	2	3	3	2	2	2	4	18
9	8	17	12	7	19	47	54	101	1	1	1	1	1	1	2	8
6	3	9	9	7	16	31	21	52	1	1	1	1	1	1	1	7
11	4	15	7	11	18	60	42	102	1	1	1	1	1	1	2	8
35	25	60	41	46	87	224	217	441	3	3	2	2	2	3	5	20
9	7	16	12	8	20	48	49	97	1	1	1	1	1	1	2	8
23	30	53	20	19	39	163	148	311	2	2	2	2	2	2	3	15
19	19	38	11	17	28	89	98	187	1	1	1	1	1	1	3	9
15	7	22	4	9	13	59	62	121	1	1	1	1	1	1	3	9
16	11	27	19	17	36	80	67	147	1	1	1	1	1	1	2	8
7	7	14	7	4	11	43	50	93	1	1	1	1	1	1	2	8
7	6	13	2	4	6	28	27	55	1	1	1	1	1	1	0	6
12	13	25	7	13	20	55	71	126	1	1	1	1	1	1	2	8
5	6	11	4	5	9	20	22	42	1	1	1	-	1	1	1	6
9	5	14	7	5	12	45	30	75	1	1	1	1	1	1	2	8
8	10	18	10	4	14	43	43	86	1	1	1	1	1	1	1	7
13	6	19	9	6	15	52	46	98	1	1	1	1	1	1	1	7
-	-	-	-	-	-	1,454	1,307	2,761	27	27	30	-	-	-	30	114
-	-	-	-	-	-	119	121	240	2	2	2	-	-	-	-	6
-	-	-	-	-	-	335	301	636	6	6	6	-	-	-	8	26
-	-	-	-	-	-	167	164	331	3	3	4	-	-	-	3	13
-	-	-	-	-	-	334	253	587	5	6	6	-	-	-	3	20
-	-	-	-	-	-	104	96	200	2	2	2	-	-	-	2	8
-	-	-	-	-	-	198	186	384	4	3	4	-	-	-	6	17
-	-	-	-	-	-	44	46	90	1	1	2	-	-	-	2	6
-	-	-	-	-	-	78	65	143	2	2	2	-	-	-	3	9
-	-	-	-	-	-	75	75	150	2	2	2	-	-	-	3	9

香松小学校3年、4年は複式学級

資料 市教育委員会 学校教育課

### 101 中学校卒業者の状況

(令和4年5月1日現在)(単位 人)

区分	総数			進学者			就職者			その他		
	男	女	計	男	女	計	男	女	計	男	女	計
令和4年3月卒	485	419	904	480	416	896	1	0	1	4	3	7
構成比(%)	100.0	100.0	100.0	99.0	99.3	99.1	0.2	0.0	0.1	0.8	0.7	0.8

資料 学校基本調査

### 102 高等学校生徒数

(令和4年5月1日現在)(単位 人)

学校名	1年			2年			3年			計		
	男	女	計	男	女	計	男	女	計	男	女	計
総数	708	596	1,304	653	615	1,268	626	674	1,300	1,987	1,885	3,872
公立計	444	401	845	399	395	794	357	443	800	1,200	1,239	2,439
津山高等学校	116	125	241	120	118	238	93	143	236	329	386	715
津山商業高等学校	68	94	162	62	93	155	40	118	158	170	305	475
津山工業高等学校	188	54	242	150	56	206	160	63	223	498	173	671
津山東高等学校	72	128	200	67	128	195	64	119	183	203	375	578
私立計	264	195	459	254	220	474	269	231	500	787	646	1,433
美作高等学校(全日制)	156	146	302	146	160	306	130	144	274	432	450	882
美作高等学校(通信制)	12	12	24	33	29	62	32	18	50	77	59	136
作陽高等学校	96	37	133	75	31	106	107	69	176	278	137	415

資料 各高等学校

### 103 市内高等学校卒業者の状況(令和4年3月卒)

(令和4年3月31日現在)(単位 人)

区分	進学者			就職者			その他			計		
	男	女	計	男	女	計	男	女	計	男	女	計
総数	413	483	896	195	122	317	40	37	77	648	642	1,290
津山高等学校	93	119	212	1	0	1	12	4	16	106	123	229
津山商業高等学校	29	60	89	18	42	60	0	2	2	47	104	151
津山工業高等学校	65	29	94	101	25	126	1	1	2	167	55	222
津山東高等学校	48	121	169	7	14	21	3	4	7	58	139	197
美作高等学校(全日制)	80	106	186	42	27	69	7	9	16	129	142	271
美作高等学校(通信制)	7	7	14	13	5	18	12	14	26	32	26	58
作陽高等学校	91	41	132	13	9	22	5	3	8	109	53	162

資料 各高等学校

## 104 工業高等専門学校・短期大学・大学学生数

(津山東高校専攻科)

(令和4年5月1日現在) (単位 人)

学校名	専攻科	計	1年	2年
津山東高校	専攻科	71	36	35

(工業高等専門学校)

学校名	学科名	計	1年	2年	3年	4年	5年
津山工業高等専門学校 (専攻科)	総合理工学科	832	161	169	182	165	155
	情報工学科	1	—	—	—	1	—
	計	833	161	169	182	166	155
	機械・制御システム工学専攻	18	9	9			
	電子・情報システム工学専攻	24	11	13			
	計	42	20	22			

(短期大学)

学校名	学科名	計	1年	2年
美作大学短期大学部	栄養学科	68	27	41
	幼児教育学科	84	36	48
	専攻科(介護福祉専攻)	10	6	—
	計	158	69	89

(大学)

学校名	学科名	計	1年	2年	3年	4年
美作大学	食物学科	361	98	88	89	86
	児童学科	328	72	83	82	91
	社会福祉学科	230	56	68	48	58
	計	919	226	239	219	235

(大学院)

学校名	研究科名	計	修士課程
美作大学	生活科学研究科	3	3
	人間発達学研究科	2	2
	計	5	5

資料 津山東高校・津山工業高等専門学校・美作大学短期大学部・美作大学



## 105 文化施設

〈市立〉

(令和4年1月1日現在)

名 称	所在地	内 容
津山文化センター	山下	市民文化ホール(地上3階・地下1階)観客席1,003席の大ホール・会議室・展示室・その他
加茂町文化センター	加茂町 塔中	市民文化ホール(地上3階)観客席504席の大ホール・楽屋・会議室・視聴覚室・和室・その他
勝北文化センター	新野東	市民文化ホール(地上3階)観客席523席の大ホール・小ホール・研修室・楽屋・野外ステージ・その他
音楽文化ホール ・ベルフォーレ津山	新魚町	音楽文化ホール(アルネ・津山5階～8階)観客席600席のホール・リハーサル室・楽屋・控室・託児室・親子室・その他
市立文化展示ホール	新魚町	展示面積約550㎡(アルネ・津山4階)可動式展示パネル、展示机、展示ケース
津山洋学資料館	西新町	宇田川家・箕作家を中心とする津山ゆかりの洋学者の資料の収集・展示及び調査研究
箕作阮甫旧宅	西新町	幕末の洋学者箕作阮甫が生まれ少年期を過ごした生家として、国指定史跡になっており復元公開
津山郷土博物館	山下	津山を中心とした美作地域の歴史資料を収集・保存・調査研究。その成果を通史で展示。また、講座や見学会、学校支援プログラムも実施。
津山弥生の里 文化財センター	沼	埋蔵文化財の発掘調査・整理作業・研究。考古資料・民俗資料の収集・展示
加茂町歴史民俗資料館	加茂町 小中原	万燈山古墳出土品をはじめ、郷土の文化遺産や生活歴史に関する資料を収集展示
勝北歴史民俗資料館	新野東	明治以前の郷土の生活文化・様式について、民具・農耕具・古文書などの展示品により紹介
久米歴史民俗資料館	中北下	稼山遺跡群に関するものを中心とし、久米廃寺・宮尾遺跡などからの出土品を展示
久米民具館	中北下	明治から昭和中期の生活民具・農具等を収集展示
知新館	南新座	郷土や法曹会の人々が元総理大臣平沼騏一郎の生家を復元し贈ったもの。昭和25年に平沼家から津山市に寄贈された。現在、文化活動及びコミュニティの場として活用
旧妹尾銀行林田支店	川崎	大正期の銀行施設を改修し、芸術文化の交流拠点施設として活用
城東むかし町家 ・旧梶村家住宅	東新町	江戸時代末期の建築物の面影を残す主屋、明治初期の居住空間である付属屋、大正時代に建築された洋館などかつての面影を今に伝えている。

資料 市文化課

〈私立〉

名 称	所在地	内 容
つやま自然のふしぎ館	山下	世界の希少動物のはく製約800点をはじめ化石、鉱物、貝、人体標本等20,000点を常設展示
歴史民俗館	山下	津山商人「錦屋」及び創設者「森本慶三」に関する資料約700点を展示

106 社会教育施設

(a) 公民館 (令和5年1月1日現在)

名 称		所在地	名 称		所在地
津山市	中央公民館	大谷	津山市	佐良山公民館	皿
	上兼田分館	川崎	〃	福南公民館	押渕
〃	院庄公民館	神戸	〃	成名公民館	野村
	神戸山根分館	神戸	〃	西苫田公民館	小原
	神戸北分館	神戸	〃	城西公民館	小田中
	院庄東分館	院庄	〃	津山東公民館	川崎
〃	田邑公民館	下田邑	〃	加茂町公民館	加茂町塔中
〃	一宮公民館	東一宮	〃	阿波公民館	阿波
〃	高田公民館	下横野	〃	勝北公民館	新野東
	大篠分館	大篠	〃	久米公民館	中北下
〃	高倉公民館	下高倉西			
	下高倉西分館	下高倉西			
〃	高野公民館	高野本郷			
〃	河辺公民館	国分寺			
	日上分館	国分寺			
〃	大崎公民館	福力			
〃	広野公民館	田熊			
〃	清泉公民館	堀坂			
〃	東苫田公民館	勝部			
〃	二宮公民館	二宮			

資料 市生涯学習課

(b) 生涯学習施設 (令和5年1月1日現在)

名 称		所在地	名 称		所在地
津山市	まなび館	加茂町小中原	津山市	大倭ふれあい学習館	南方中
〃	大井西ふれあい学習館	坪井上	〃	久米ふれあい学習館	宮尾
〃	大井東ふれあい学習館	宮部下	〃	倭文ふれあい学習館	里公文

資料 市生涯学習課

(c) その他の社会教育施設 (令和5年1月1日現在)

名 称		所在地	名 称		所在地
津山市	津山市視聴覚ライブラリー	新魚町	津山市	久米ふれあい陶芸センター	中北上
〃	勝北陶芸の里工房	杉宮			

資料 市生涯学習課

(d) 図書館 (令和5年1月1日現在)

名 称	所在地	内 容		
津山市立図書館	新魚町	総蔵書数	310,374冊(一般向	216,356冊、児童向 94,018冊)
加茂町図書館	加茂町塔中	〃	37,981冊( 〃	24,790冊、 〃 13,191冊)
勝北図書館	新野東	〃	57,348冊( 〃	34,673冊、 〃 22,675冊)
久米図書館	中北下	〃	48,265冊( 〃	26,523冊、 〃 21,742冊)
資料倉庫	新野東	〃	33,308冊( 〃	26,114冊、 〃 7,194冊)

資料 市生涯学習課

107 指定文化財

〈国指定文化財〉19件

(令和4年5月1日現在)

名称	所在地	所有者	指定年月日	種別	分類
1 木造神号額	二宮601番地	高野神社	明治34年8月2日	重要文化財	工芸品
2 中山神社本殿	一宮695番地	中山神社	大正3年4月17日	重要文化財	建造物
3 総社本殿	総社427番地	総社	大正3年4月17日	重要文化財	建造物
4 院庄館跡(児島高德伝説地)	神戸415番地	他国・作楽神社・個人	大正11年3月8日	記念物	史跡
5 太刀銘「国行」	神戸433番地	作楽神社	昭和4年4月6日	重要文化財	工芸品
6 木造隨身立像	二宮601番地	高野神社	昭和31年6月28日	重要文化財	彫刻
7 津山城跡	山下83番地3	他津山市	昭和38年9月28日	記念物	史跡
8 箕作阮甫旧宅	西新町6番地	津山市	昭和50年3月18日	記念物	史跡
9 田熊の舞台	田熊2384番地	田熊八幡神社	昭和50年9月3日	重要有形民俗文化財	
10 本谷のトラフダケ自生地	南方中236番地2	津山市	昭和51年6月16日	記念物	天然記念物
11 美和山古墳群	二宮2064番地	他津山市	昭和52年3月8日	記念物	史跡
12 三成古墳	中北下814番地3	津山市	昭和54年10月23日	記念物	史跡
13 鶴山八幡宮本殿	山北159番地	鶴山八幡宮	昭和55年5月31日	重要文化財	建造物
14 岡山県立津山高専学校本館(旧岡山県津山中学校)	椿高下62番地	岡山県	平成7年12月26日	重要文化財	建造物
15 旧津山藩別邸庭園(衆楽園)	山北628番地1	他国・津山市	平成14年9月20日	記念物	名勝
16 美作国分寺跡	国分寺280番地	他津山市・個人	平成16年2月27日	記念物	史跡
17 木造獅子2対	二宮601番地	高野神社	平成16年6月8日	重要文化財	彫刻
18 本源寺	小田中1373番地	本源寺	平成25年8月7日	重要文化財	建造物
19 旧荻田家住宅	勝間田町17番地	津山市	平成28年7月25日	重要文化財	建造物

〈県指定文化財〉35件

名称	所在地	所有者	指定年月日	種別	分類
1 徳守神社社殿	宮脇町5番地	徳守神社	昭和31年4月1日	重要文化財	建造物
2 鶴山八幡宮拝殿、釣殿及び神饌所並びに末社薬祖神社社殿	山北159番地	鶴山八幡宮	昭和31年4月1日	重要文化財	建造物
3 高田神社の獅子舞	上横野79番地1	高田神社 横野獅子舞保存会	昭和32年5月13日	重要無形民俗文化財	
4 石造無縫塔 石造宝篋印塔	加茂町塔中342番地2	個人	昭和34年3月27日	重要文化財	建造物
5 津山だんじり	小田中186番地	他伏見町町内会	昭和43年4月19日	重要有形民俗文化財	
6 八幡神社及び物見神社の花祭	阿波・加茂町物見	阿波八幡神社 物見神社	昭和47年4月21日	重要無形民俗文化財	
7 妙向尼画像 附 妙向尼消息	戸川町68番地	個人	昭和50年6月13日	重要文化財	絵画
8 新野東の宝篋印塔	新野東563番地1	新野東地区	昭和51年3月31日	重要文化財	建造物
9 新野まつり	新野山形地区	山形八幡神社氏子	昭和52年4月8日	重要無形民俗文化財	
10 久米廃寺跡	宮尾533番地3	他岡山県	昭和52年4月8日	記念物	史跡
11 高野神社本殿	二宮601番地	高野神社	昭和58年4月8日	重要文化財	建造物
12 岩屋城跡	中北上247番地2	他津山市	昭和62年4月3日	記念物	史跡
13 架装禪文銅鐸	山下92番地	津山市	平成3年4月5日	重要文化財	考古資料
14 尾所の桜	阿波1927番地1	津山市	平成8年4月2日	記念物	天然記念物
15 刀剣製作技術	福井1947番地	安藤幸夫	平成9年3月25日	重要無形文化財	
16 紙本墨画淡彩江戸一目凶屏風	山下92番地	津山市	平成10年3月24日	重要文化財	絵画
17 柳谷古墳出土遺物	沼600番地1	津山市	平成12年3月28日	重要文化財	考古資料
18 大身槍熊毛槍鞘付 附 黒熊毛	山下92番地	津山市	平成12年3月28日	重要文化財	歴史資料
19 日上天王山古墳・日上敵山古墳群	日上422番地3	他津山市・個人	平成12年3月28日	記念物	史跡
20 妙法寺本堂	西寺町65番地	妙法寺	平成13年3月23日	重要文化財	建造物
21 刀銘藤原直胤(花押)天保八年一陽来復日	本町三丁目26番地	個人	平成15年3月11日	重要文化財	工芸品
22 梵鐘	小田中1203番地	安国寺	平成17年3月11日	重要文化財	工芸品
23 愛染寺鐘楼門及び仁王堂	西寺町98番地	愛染寺	平成18年3月17日	重要文化財	建造物
24 矢筈城跡(高山城跡)附 伝草薙景継墓所	加茂町山下・知和	津山市 他	平成18年3月17日	記念物	史跡
25 本源寺津山藩主森家一門墓附 参道、石灯籠	小田中1373番地	本源寺	平成21年3月10日	重要文化財	建造物
26 木工芸	鉄砲町170番地	小椋芳之	平成23年3月4日	重要無形文化財	
27 津山藩松平家文書	山下92番地	津山市	平成24年3月9日	重要文化財	古文書
28 津山藩主松平家菩提所泰安寺	西寺町	泰安寺	平成24年3月9日	記念物	史跡
29 泰安寺本堂及び表門附寛永21年本堂建立棟札宝歴6年表門修理棟札	西寺町	泰安寺	平成25年3月1日	重要文化財	建造物
30 神伝流古式泳法	山北471番地	神伝流津山遊泳会	平成25年3月1日	重要無形文化財	
31 大蔵池南製鉄遺跡	神代1670番地3	内個人	平成28年2月5日	記念物	史跡
32 沼遺跡	沼599番地1	他津山市	平成29年3月7日	記念物	史跡
33 久米廃寺出土塑像仏及び埴仏	山下92番地	津山市	令和2年3月13日	重要文化財	考古資料
34 手漉和紙(三極紙)	上横野	上田繁男	令和2年3月13日	重要無形文化財	
35 朱漆塗小札啄木系威胴丸具足	山下92番地	個人	令和4年3月11日	重要文化財	工芸品

〈市指定文化財〉157件

名称	所在地	所有者	指定年月日	種別	分類
1 妙法寺の鰐口	西寺町65番地	妙法寺	昭和31年7月4日	重要文化財	工芸品
2 玉置家文書	山下92番地	津山市	昭和31年7月4日	重要文化財	古文書
3 愛山文庫資料	山下92番地	津山市	昭和31年7月4日	重要文化財	古文書
4 津山城外濠跡	大手町5番地1	津山市	昭和31年7月4日	記念物	史跡
5 佐良山・剣戸塚古墳群と中宮1号墳	福田30番地1	個人	昭和31年7月4日	記念物	史跡
6 河边上之町(櫛形)	河辺1325番地1	津山市他	昭和31年7月4日	記念物	史跡
7 津山ひげくじら化石	山下97番地	津山科学教育博物館	昭和38年3月31日	記念物	天然記念物
8 近長四ツ塚古墳群	近長422番地	個人	昭和38年7月1日	記念物	史跡
9 木造金剛力士像	西寺町98番地	愛染寺	昭和39年7月1日	重要文化財	彫刻
10 井口車塚古墳	河辺506番地2	津山市	昭和39年7月1日	記念物	史跡
11 石林園	小田中1203番地	安国寺	昭和39年7月1日	記念物	名勝
12 国分寺飯塚古墳	国分寺213番地	個人	昭和40年7月1日	記念物	史跡
13 高野山西正仙塚古墳	高野山西1866番地	個人	昭和40年7月31日	記念物	史跡
14 リンバーグ岩	桑下1694番地3	個人	昭和41年4月12日	記念物	天然記念物
15 油木北奥の前古墳	油木北194番地1	個人	昭和43年3月19日	記念物	史跡
16 狐塚古墳	久米川南2231番地1	個人	昭和43年3月19日	記念物	史跡
17 岡の大塚	中北下1663番地17	個人	昭和43年3月19日	記念物	史跡
18 鑄場古墳	久米川南1111番地1	津山市	昭和43年3月19日	記念物	史跡
19 大日古墳	宮尾913番地	個人	昭和43年3月19日	記念物	史跡
20 山田原古墳	福田下372番地1	個人	昭和43年3月19日	記念物	史跡
21 宮部焼窯跡	宮部下1073番地	個人	昭和43年3月19日	記念物	史跡
22 妙福寺のサルスベリ	中北上556番地	妙福寺	昭和43年3月19日	記念物	天然記念物
23 高津神社のコガの木	里公文1515番地1	高津神社	昭和43年3月19日	記念物	天然記念物
24 南方中のサカキ	南方中138番地1	個人	昭和43年3月19日	記念物	天然記念物
25 秋草双雀鏡・双雀鏡	加茂町小中原143番地	津山市	昭和43年3月26日	重要文化財	工芸品
26 岸道谷のナラ	加茂町河井390番地1	個人	昭和43年3月26日	記念物	天然記念物
27 院庄貽文	院庄779番地	清眼寺	昭和44年7月2日	重要文化財	古文書
28 森忠政書簡	戸川町68番地	個人	昭和44年7月2日	重要文化財	古文書
29 本光寺の銀モクセイ	一宮332番地	本光寺	昭和44年7月2日	記念物	天然記念物
30 宰務家のヒイラギ	三浦245番地	個人	昭和44年7月2日	記念物	天然記念物
31 善福寺の宝篋印塔と板碑	里公文624番地	善福寺	昭和44年10月9日	重要文化財	建造物
32 牛岩遺跡	桑下1688番地5	個人	昭和44年10月9日	記念物	史跡
33 祇園千人塚古墳	南方中1582番地3	津山市他	昭和44年10月9日	記念物	史跡
34 龍王塚古墳	久米川南2685番地	個人	昭和44年10月9日	記念物	史跡
35 城塔上1号墳	久米川南1111番地1	津山市	昭和44年10月9日	記念物	史跡
36 地藏二つ塚古墳	久米川南316番地1	津山市	昭和44年10月9日	記念物	史跡
37 大沢古墳5号	久米川南1111番地11	個人・津山市	昭和44年10月9日	記念物	史跡
38 七つ塚古墳群	戸脇190番地1	個人	昭和44年10月9日	記念物	史跡
39 観音免古墳	神代1501番地1	津山市	昭和44年10月9日	記念物	史跡
40 長者屋敷	久米川南267番地	個人	昭和44年10月9日	記念物	史跡
41 瓢箪山古墳	桑下1272番地3	津山市他	昭和44年10月9日	記念物	史跡
42 中須賀舟着場石灯籠	宮尾	個人	昭和44年10月9日	重要文化財	建造物
43 西御殿跡	桑下1510番地1	個人	昭和44年10月9日	記念物	史跡
44 阿波八幡神社の社叢	阿波1479・1480番地	阿波八幡神社	昭和44年10月30日	記念物	天然記念物
45 西登山金屋寺	阿波656番地	津山市	昭和46年2月10日	記念物	史跡
46 万燈山古墳	加茂町塔中606番地	津山市	昭和46年3月1日	記念物	史跡
47 蛇谷古墳	油木北1520番地	個人	昭和46年3月24日	記念物	史跡
48 油木の源平椿	油木北773番地2	個人	昭和46年3月24日	記念物	天然記念物
49 工門道標	新野東186番地1	工門町内会	昭和48年3月31日	重要文化財	建造物
50 山形八幡神社の鰐口	新野山形2235番地	山形八幡神社	昭和48年3月31日	重要文化財	工芸品
51 大吉出土の須恵器犬甕	大吉1020番地	五穀寺	昭和48年3月31日	重要文化財	考古資料
52 広戸神社と五穀寺境内	大吉1017番地	他	昭和48年3月31日	記念物	史跡
53 西村の経塚	市場1215番地	個人	昭和48年3月31日	記念物	史跡
54 西村古墳群	市場476番地1	個人	昭和48年3月31日	記念物	史跡
55 清瀧寺宝篋印塔	河面330番地	清瀧寺	昭和48年10月20日	重要文化財	建造物
56 絹本著色十三仏図	上田邑470番地	安養寺	昭和48年10月20日	重要文化財	絵画
57 愛山松平家墓所	小田中185番地1	他	昭和48年10月20日	記念物	史跡
58 宇那提森のムクノキ	二宮1960番地	高野神社	昭和48年10月20日	記念物	天然記念物

	名称	所在地	所有者	指定年月日	種別	分類
59	中山神社祝木のケヤキ	一宮 685 番地	中山神社	昭和48年10月20日	記念物	天然記念物
60	桑谷たたら遺跡	加茂町黒木683番地	個人	昭和50年3月31日	記念物	史跡
61	青柳のヒノキ・スギ	加茂町青柳1042番地	個人	昭和50年3月31日	記念物	天然記念物
62	茶屋林道標	杉宮 738 番地	杉宮町内会	昭和50年4月1日	重要文化財	建造物
63	伝奥の前古墳出土内行花文鏡	里公文 (伝油木北出土)	個人	昭和50年7月17日	重要文化財	考古資料
64	長谷のムクノキ	南方中 188 番地	個人	昭和50年7月17日	記念物	天然記念物
65	長田住居跡	加茂町青柳507番地	津山市	昭和50年9月1日	記念物	史跡
66	中山神社神門	一宮 695 番地	中山神社	昭和50年11月15日	重要文化財	建造物
67	大隅神社神門	上之町 78 番地	大隅神社	昭和50年11月15日	重要文化財	建造物
68	成道寺山門	西寺町 18 番地	成道寺	昭和50年11月15日	重要文化財	建造物
69	中山神社戦国武将文書	一宮 695 番地	中山神社	昭和50年11月15日	重要文化財	古文書
70	木造大日如来坐像	阿波 3677 番地	高福寺	昭和51年8月30日	重要文化財	彫刻
71	木造菩提達磨圓覚大師坐像	阿波 3677 番地	高福寺	昭和51年8月30日	重要文化財	彫刻
72	木造阿弥陀如来坐像	阿波 3677 番地	高福寺	昭和51年8月30日	重要文化財	彫刻
73	木製太鼓の胴	阿波 1479 番地	阿波八幡神社	昭和51年8月30日	重要有形民俗文化財	
74	安井村庄屋古文書	安井 146 番地	個人	昭和52年4月22日	重要文化財	古文書
75	本丸城跡	市場1422番地2 他	個人	昭和52年4月22日	記念物	史跡
76	塩手池の礫岩と化石	市場 161 番地 1	塩手池土地改良区	昭和52年4月22日	記念物	天然記念物
77	桑谷向こう自然林	加茂町黒木652番地1 他	加茂町黒木部落	昭和52年12月9日	記念物	天然記念物
78	金剛寺の銀モクセイ・ツバキ	西上 500 番地	金剛寺	昭和55年4月1日	記念物	天然記念物
79	広戸神社境内のスギ	大吉 1027 番地	広戸神社	昭和55年4月1日	記念物	天然記念物
80	新善光寺のサルスベリ	中村 393 番地	新善光寺	昭和55年4月1日	記念物	天然記念物
81	西加茂神社のナナミノキ	杉宮 406 番地	西加茂神社	昭和55年4月1日	記念物	天然記念物
82	山形八幡神社の社叢	新野山形2238番地2	山形八幡神社	昭和55年4月1日	記念物	天然記念物
83	朝吉神社のツクバナガシ	上村 161 番地	朝吉神社	昭和55年4月1日	記念物	天然記念物
84	藤蔵池頭古墳出土蛇行剣	里公文	津山市	昭和56年3月31日	重要文化財	考古資料
85	神代のコミカン	神代 588 番地 2	個人	昭和56年3月31日	記念物	天然記念物
86	神代のシイ	神代 959 番地	個人	昭和56年3月31日	記念物	天然記念物
87	キナザコ製鉄遺跡	加茂町黒木289番地	個人	昭和56年5月18日	記念物	史跡
88	石造芭蕉句碑	日本原	日本原町内会	昭和57年12月23日	重要文化財	建造物
89	一遍上人伝承地	中村 393 番地	新善光寺	昭和57年12月23日	記念物	史跡
90	神楽尾城跡	小原 790 番地 他	津山市 他	昭和61年7月10日	記念物	史跡
91	観音堂遺跡出土の備前焼の壺	新野東 1126 番地	津山市	平成元年6月20日	重要文化財	考古資料
92	観音堂遺跡出土の青磁碗	新野東 1126 番地	津山市	平成元年6月20日	重要文化財	考古資料
93	大岩出土の勝間田焼の壺	新野東 1126 番地	津山市	平成元年6月20日	重要文化財	考古資料
94	臥龍藤(千磐神社の藤蔓)	加茂町知和343番地	千磐神社	平成元年7月20日	記念物	天然記念物
95	五穀寺境内の紅梅	大吉 1020 番地	五穀寺	平成2年5月28日	記念物	天然記念物
96	旧妹尾銀行林田支店	川崎 823 番地	津山市	平成4年5月1日	重要文化財	建造物
97	田熊の算額	田熊 2384 番地	田熊八幡神社	平成4年5月1日	重要有形民俗文化財	
98	杉さま古墳	杉宮 404 番地 1	西加茂神社	平成4年9月25日	記念物	史跡
99	阿波八幡神社本殿	阿波 1479 番地	阿波八幡神社	平成5年4月23日	重要文化財	建造物
100	山寺古墳群	西中 260 番地 1	個人	平成6年4月20日	記念物	史跡
101	森長継逆修塔 及び周囲の石	下田邑 1068 番地	千年寺	平成6年5月16日	重要文化財	建造物
102	荒神山城跡	荒神山123番地1 他	熊野神社	平成6年5月16日	記念物	史跡
103	佐良山碑	中島 753 番地	佐良山財産区	平成8年6月10日	重要文化財	建造物
104	妙願寺板戸障壁画	戸川町 68 番地	妙願寺	平成8年6月10日	重要文化財	絵画
105	極楽寺のカヤ	加茂町宇野954番地	極楽寺	平成8年11月26日	記念物	天然記念物
106	白加美神社社殿及び隨身門 並びに末社多賀神社社殿 附・白加美神社絵図	小田中 254 番地	白加美神社	平成9年3月19日	重要文化財	建造物
107	大隅神社本殿	上之町 78 番地	大隅神社	平成9年3月19日	重要文化財	建造物
108	医王山城跡	吉見 1609 番地	個人	平成9年8月7日	記念物	史跡
109	徳守神社神輿	宮脇町 5 番地	徳守神社	平成10年8月4日	重要有形民俗文化財	
110	絹本著色仏涅槃図	院庄 779 番地	清眼寺	平成11年1月13日	重要文化財	絵画
111	本光寺境内	一宮 332 番地 他	本光寺	平成11年1月13日	記念物	史跡
112	河原山城跡	市場 1129 番地 他	個人	平成11年1月29日	記念物	史跡
113	国司尾館	市場 133 番地 1 他	個人	平成11年1月29日	記念物	史跡
114	高野神社隨身門及び覆屋	二宮 601 番地	高野神社	平成11年9月24日	重要文化財	建造物
115	妙法寺鐘楼	西寺町 65 番地	妙法寺	平成11年9月24日	重要文化財	建造物
116	煙硝蔵	平福 283 番地 1 他	個人	平成13年3月1日	記念物	史跡
117	大隅神社神輿	上之町 79 番地	大隅神社	平成13年7月26日	重要有形民俗文化財	
118	出雲街道絵図	河辺 1511 番地	個人	平成14年5月24日	重要文化財	歴史資料
119	津山城石切場跡	大谷 47 番地 他	石山寺 他	平成14年5月24日	記念物	史跡

	名称	所在地	所有者	指定年月日	種別	分類
120	宝蔵寺のヤマザクラ	加茂町斎野谷226番地	宝蔵寺	平成14年6月27日	記念物	天然記念物
121	長法寺阿弥陀堂 腰高障子及び襖	井口246番地	長法寺	平成14年9月26日	重要文化財	絵画
122	牧山家文書	山下92番地	個人	平成14年9月26日	重要文化財	古文書
123	牧家文書	山下92番地	個人	平成14年9月26日	重要文化財	古文書
124	千代稲荷神社本殿	山下82番地	千代稲荷神社	平成15年2月17日	重要文化財	建造物
125	木造森忠政公坐像	小田中1373番地	本源寺	平成15年2月17日	重要文化財	彫刻
126	八出天満宮本殿 附棟札等9枚	八出357番地	八出天満宮	平成15年9月30日	重要文化財	建造物
127	米井家文書	下高倉東1723番地	個人	平成15年9月30日	重要文化財	古文書
128	津山景観図屏風	山下92番地	個人	平成16年3月19日	重要文化財	絵画
129	木造千手観世音菩薩立像	河面330番地	清瀧寺	平成16年3月19日	重要文化財	彫刻
130	木造聖観世音菩薩坐像	加茂町公郷132番地	法福寺	平成16年8月16日	重要文化財	彫刻
131	妙願寺庫裏及び客殿	戸川町68番地	妙願寺	平成16年9月24日	重要文化財	建造物
132	知和の鰯口	加茂町小中原143番地	知和自治団	平成17年1月31日	重要文化財	工芸品
133	茶屋の一里塚	領家307番地2	津山市	平成17年2月15日	記念物	史跡
134	徳守神社摂社住吉神社本殿	宮脇町5番地	徳守神社	平成17年3月24日	重要文化財	建造物
135	檜船着場跡の常夜灯	檜37番地2	個人	平成18年10月26日	記念物	史跡
136	嵯峨山城跡	中島753番地他	佐良山財産区	平成18年10月26日	記念物	史跡
137	中山神社惣神殿	一宮695番地	中山神社	平成20年10月30日	重要文化財	建造物
138	地藏院愛宕堂附棟札	小田中189番地	地藏院	平成20年10月30日	重要文化財	建造物
139	大隅神社昭徳館(旧津山男子尋常高等小学校講堂)	林田1397番地	大隅神社	平成20年10月30日	重要文化財	建造物
140	千磐神社のスギ	加茂町知和343番地	千磐神社	平成20年10月30日	記念物	天然記念物
141	地藏院本堂(旧東照宮社殿)	小田中183番地1	地藏院	平成21年3月26日	重要文化財	建造物
142	宗永寺五輪塔 (森長継一門供養墓)	小田中1303番地8	宗永寺	平成21年11月25日	重要文化財	建造物
143	大隅神社境内	上之町78番地他	大隅神社	平成22年5月21日	記念物	史跡
144	殿田1号墳及び荒神西古墳出土遺物	沼600番地1、 中北下1271番地	津山市	平成23年1月25日	重要文化財	考古資料
145	津山松平藩主所用輿	山下92番地	津山市	平成23年4月26日	重要文化財	歴史資料
146	津山松平藩主所用乗物	山下92番地	津山市	平成23年4月26日	重要文化財	歴史資料
147	蒔田家住宅及び酒造場	勝間田町17番地他	津山市	平成23年8月23日	記念物	史跡
148	千年寺第二代鐵堂道融和尚墳墓ほか歴代住持墓所	下田邑1029番地1	個人	平成24年6月26日	記念物	史跡
149	大隅神社の木造獅子狛犬	上之町78番地	大隅神社	平成24年9月25日	重要文化財	彫刻
150	中山神社の太鼓	一宮695番地	中山神社	平成25年4月23日	重要有形民俗文化財	
151	徳守神社の鉄盾	宮脇町5番地	徳守神社	平成26年9月25日	重要文化財	歴史資料
152	矢吹家十二支箱文書	山下92番地	個人	平成27年4月23日	重要文化財	歴史資料
153	宇田川榕菴自筆資料	西新町5番地	津山市	平成27年4月23日	重要文化財	歴史資料
154	脇差	山下92番地	個人	令和元年8月28日	重要文化財	工芸品
155	絹本着色弘法大師・高野四社明神像	岡山市北区後楽園1-5	新善光寺	令和2年3月19日	重要文化財	絵画
156	絹本着色弘法大師像	岡山市北区後楽園1-5	新善光寺	令和2年3月19日	重要文化財	絵画
157	明石屋瀧船着場の常夜灯	安岡町120-1番地	津山市	令和3年10月25日	記念物	史跡

〈登録有形文化財〉12件

名称	所在地	所有者	登録年月日	分類
1 城東むかし町屋(主屋・付属屋・座敷・洋館・裏座敷・東蔵・西蔵・茶室・表門)	東新町40番地	津山市	平成9年5月7日	建造物
2 作州民芸館(旧土居銀行本店)	西今町18番地	津山市	平成9年5月7日	〃
3 森本慶三記念館(旧津山基督教図書館)	山下98番地1	津山社会教育文化財	平成10年10月9日	〃
4 知新館(主屋・土蔵・塀・表門)	南新座26番地	津山市	平成10年10月9日	〃
5 翁橋	西今町	津山市	平成11年10月14日	〃
6 江見写真館	山下28番地	個人	平成12年2月15日	〃
7 あげぼの旅館	戸川町31番地1	個人	平成12年4月28日	〃
8 津山郷土博物館(旧津山市庁舎)	山下92番地	津山市	平成18年10月18日	〃
9 JR因美線美作滝尾駅駅舎	堀坂257番地3	津山市	平成20年10月23日	〃
10 清水家住宅	河辺889番地	個人	平成21年4月28日	〃
11 旧中島病院本館	田町122番地	津山市	平成22年9月10日	〃
12 中山神社拝殿・幣殿	一宮695番地2	中山神社	令和3年6月24日	〃

〈登録記念物〉1件

名称	所在地	所有者	登録年月日	分類
1 旧梶村氏庭園	東新町40番地 西新町1番地	津山市	平成24年1月24日	名勝地関係

〈重要伝統的建造物群保存地区〉2件

名称	所在地	選定年月日
1 津山市城東伝統的建造物群保存地区	橋本町、林田町、勝間田町、中之町、西新町及び東新町の各一部	平成25年8月7日
2 津山市城西伝統的建造物群保存地区	坪井町、上紺屋町、宮脇町、今西町、西寺町、茅町、鉄砲町及び小田中の各一部	令和2年12月23日

資料 市文化課

令和4年5月1日現在

国指定文化財 19件  
県指定文化財 35件

市指定文化財 157件  
登録有形文化財 12件  
登録記念物 1件  
重要伝統的建造物群保存地区 2件

## 108 体育施設

(令和4.4.1現在)

名 称	所在地	内 容
津山スポーツセンター	勝部	[野球場] 32,414㎡(両翼91mセンター120m) 更衣室・記者室・医務室・放送室 [フードシステム フィールド(サッカー・ラグビー場)] 17,800㎡(グラウンド面積10,640㎡)夜間照明 [小野球場] 両翼80mセンター90m [フードシステム テニスコート]オムニ8面 夜間照明 17,535㎡
中央公園グラウンド	山北	面積11,185㎡ 夜間照明 サッカー その他
東部運動公園グラウンド	川崎	面積29,000㎡ スタンド収容人員3,000人
岡山県津山総合体育館	山北	面積5,821㎡ アリーナ面積1,665㎡ 柔道場286㎡ 剣道場286㎡ トレーニング室212㎡ 観覧席(固定1,408 移動1,200)
津山市弓道場	山北	面積423㎡ 近的6人立
岡山県津山陸上競技場	志戸部	総面積99,470㎡ 400m8レーン全天候型・夜間照明 スタンド収容人員10,000人 (メイン5,000人バックスタンド5,000人) 本部室41㎡・会議室76㎡・トレーニング室111㎡ 多目的広場(冬季アイススケート場)2,010㎡
岡山県津山東体育館	林田	面積2,837㎡ アリーナ面積1,696㎡ 観客席300席 コミュニティ室80㎡ 会議室67㎡
津山市西部小体育館	院庄	面積636㎡ アリーナ面積519㎡ 会議室28㎡
津山市東部小体育館	草加部	面積622㎡ アリーナ面積493㎡ 事務室13㎡
福岡体育館	横山	1階61.71㎡ 更衣室 2階284.80㎡ 144畳
草加部グラウンド	草加部	面積5,596㎡ グラウンド面積4,140㎡ 夜間照明
西部公園グラウンド	二宮	面積14,300㎡ 管理棟 倉庫 夜間照明
西部公園テニスコート	二宮	オムニコート4面 夜間照明
津山東武道場	林田	面積1,038㎡ 柔道場450㎡ 剣道場450㎡
加茂町スポーツセンター	加茂町中原	[ソフトボール場]ソフトボール1面 夜間照明 面積6,765㎡ [テニスコート] オムニコート2面 夜間照明 面積1,428㎡ [体操練習場] 体操競技一式 面積1,018㎡ [総合グラウンド]面積13,155㎡ サッカー1面 ソフトボール2面 [体育館] 面積1,102㎡ バスケットボール1面 バレーボール1面 バドミントン1面 [プール] 25m6コース 幼児プール [屋内ゲートボール場]面積1,091㎡ コート2面 夜間照明
加茂町武道館	加茂町桑原	剣道場460㎡ 柔道場460㎡
阿波グラウンド	阿波	[グラウンド] 面積8,500㎡ 両翼82m
阿波ふるさとふれあい会館	阿波	面積1,188㎡ 屋内運動広場 ゲートボールコート2面
勝北総合スポーツ公園	西下	[野球場] 両翼92m センター120m [多目的広場] 10,000㎡ 夜間照明 サッカー2面 [テニスコート] オムニコート5面 夜間照明 [プール] 流水プール1周100m ウォータースライダー [ゲートボール場]コート4面 [ターゲットバードゴルフ場]9ホール
勝北中学校夜間照明施設	原	面積7,000㎡ ソフトボール1面 夜間照明
久米総合文化運動公園	中北下	[多目的グラウンド]面積9,264㎡ 運動広場 夜間照明 サッカー1面 ソフトボール2面 [体育館] バスケットボール2面 バレーボール2面 バドミントン4面 [テニスコート] オムニコート3面 夜間照明 [ゲートボール場]
レインボープール	中北下	[室内]25m6コース トレーニングルーム ダンスフロア [サウナ]ジャグジープール [室外]流水プール ウォータースライダー

資料 市スポーツ課



## 109 体育施設利用状況

(a) 陸上競技場の利用状況

(単位 人)

区分	令和4 1月	2月	3月	4月	5月	6月	7月	8月	9月	10月	11月	12月	計
陸上競技場	6,421	3,680	2,523	5,010	4,171	4,140	3,918	7,372	4,898	9,325	5,598	4,719	61,775

(b) 体育館の利用状況

(単位 人)

区分	令和4 1月	2月	3月	4月	5月	6月	7月	8月	9月	10月	11月	12月	計
津山総合体育館	2,386	1,562	3,571	5,397	4,976	7,905	7,651	5,199	5,366	12,825	11,654	7,223	75,715
津山東体育館	196	103	288	424	951	1,140	664	614	483	638	1,837	637	7,975
合計	2,582	1,665	3,859	5,821	5,927	9,045	8,315	5,813	5,849	13,463	13,491	7,860	83,690

(c) スポーツセンター等の利用状況

(令和4年)

施設名	使用実日数	使用団体と使用人員調べ		使用料
		使用延団体	使用延人員	
津山スポーツセンター(野球場)	179	241	13,075	467,170
[ワードシステム フィールド(サッカー・ラグビー場)]	321	1,266	49,788	2,225,055
(小野球場)	206	236	14,004	56,445
(ワードシステム テニスコート)	358	4,322	33,848	4,989,800
中央公園グラウンド	292	1,046	37,547	241,420
弓道場	289	1,785	8,077	511,390
東部運動公園グラウンド	190	455	15,554	115,470
西部小体育館	289	857	5,037	0
東部小体育館	344	571	4,927	0
草加部グラウンド	202	228	4,128	0
西部公園(グラウンド)	261	706	27,748	233,490
(テニス場)	297	1,201	7,346	1,249,350
津山東武道場(剣道場)	134	134	5,906	147,620
(柔道場)	47	48	1,450	175,450
加茂町スポーツセンター(ソフトボール場)	114	131	3,509	9,740
(テニス場)	45	64	556	54,240
(体操練習場)	304	499	9,115	643,130
(総合グラウンド)	63	74	6,565	47,920
(体育館)	138	425	3,787	162,360
(プール)	101	135	2,753	246,465
(屋内ゲートボール場)	87	102	1,116	23,885
加茂町武道館(剣道場,柔道場)	348	821	30,914	62,400
阿波グラウンド	126	132	4,651	5,760
阿波ふるさとふれあい会館	216	403	9,850	33,150
勝北総合スポーツ公園(野球場)	107	118	10,236	376,150
(多目的広場)	158	379	14,578	114,920
(テニス場)	229	812	8,673	914,500
(プール)	0	0	0	0
(ゲートボール場)	0	0	0	0
ターゲットバードゴルフ場	30	33	301	109,800
勝北中学校夜間照明施設	60	60	842	104,880
久米総合文化運動公園(体育館)	301	1,849	20,740	555,345
(多目的グラウンド)	247	599	33,894	113,240
(テニス場)	220	734	5,810	513,240
(レインボープール)	271	48,509	48,509	27,281,748

## (d) 照明施設の利用状況

(令和4年)

施設名	使用実日数	使用延団体	使用延人員	延点灯時間	使用料
	日	団体	人	時間	円
サッカー・ラグビー場	217	538	14,693	999.5	1,840,920
スポーツセンターテニスコート	223	997	6,755	2,060	722,690
中央公園グラウンド	166	336	12,823	550.5	955,260
草加部グラウンド	68	68	910	112.5	23,840
西部公園グラウンド	82	157	4,330	283.5	566,880
西部公園テニス場	140	245	1,697	406	138,210
加茂町ソフトボール場	51	51	995	89.5	283,100
加茂町テニス場	5	5	17	6.5	2,210
阿波ふるさとふれあい会館	2	4	1,600	36	6,080
勝北多目的広場	99	141	5,610	249.5	470,920
勝北テニス場	120	185	727	327.5	111,350
勝北中学校夜間照明施設	60	60	842	121.5	104,880
久米多目的広場グラウンド	136	210	9,663	319	524,000
久米テニス場	134	257	2,127	452.5	153,850

資料 市スポーツ課

### 110 社会教育各種学級・講座状況

(令和3年度)

区分	種別	学級・講座 (学級)	参加実人員 (人)
公民館教育	教養の向上	3	115
	体育・レクレーション	38	3,154
	家庭教育・家庭生活	31	2,708
	市民意識・社会連帯意識	20	1,308
	文化祭	11	3,983
成人教育	家庭教育総合支援講座	94	3,773
	P T A 地域活動事業	2	27
人権教育	人権教育機会提供事業	講演 1回	150
		映画会 1回	100

資料 市人権啓発課・市生涯学習課  
市教育委員会学校教育課

### 111 公民館利用状況

(令和3年度)

公民館	延回数(回)	うち自主サークル 延回数(回)	延参加人数(人)	うち自主サークル 延参加人数(人)
中央公民館	1,435	1,336	22,108	20,194
院庄公民館	592	410	6,280	2,891
田邑公民館	477	396	6,486	4,283
一宮公民館	1,099	1,021	13,228	9,091
高田公民館	341	223	3,228	1,356
高倉公民館	480	435	4,791	3,083
高野公民館	1,106	1,012	9,143	6,039
河辺公民館	511	437	4,068	3,034
大崎公民館	554	435	5,895	3,611
広野公民館	493	393	5,008	2,629
清泉公民館	327	277	3,469	2,218
東苦田公民館	387	327	4,200	3,245
二宮公民館	758	650	7,758	5,179
佐良山公民館	775	583	7,269	4,865
福南公民館	440	403	3,064	2,292
成名公民館	477	383	4,755	2,360
西苦田公民館	2,285	2,161	22,843	18,129
城西公民館	1,810	1,327	15,000	10,959
津山東公民館	1,651	1,542	17,405	14,536
加茂町公民館	629	523	6,240	3,851
阿波公民館	177	25	1,893	195
勝北公民館	860	713	7,669	6,217
久米公民館	662	512	6,034	3,702
<b>合計</b>	<b>18,326</b>	<b>15,524</b>	<b>187,834</b>	<b>133,959</b>

資料 市生涯学習課

## 112 市立図書館及び視聴覚ライブラリー利用状況

(a) 津山市立図書館利用者及び貸出冊数

年次	単位	1月	2月	3月	4月	5月	6月	7月	8月	9月	10月	11月	12月	合計
平成 30	人	8,694	8,089	8,880	8,091	8,360	8,740	13,646	14,061	11,411	13,498	13,627	13,658	130,755
	冊	37,341	32,721	36,882	36,590	33,253	34,684	43,659	45,836	34,503	42,171	41,113	45,353	464,106
令和 元	人	13,544	13,022	14,118	12,609	13,100	13,468	13,666	14,036	11,295	13,809	12,960	12,808	158,435
	冊	42,203	39,052	44,334	40,476	37,764	39,922	43,361	45,301	33,323	41,936	37,086	43,844	488,602
令和 2	人	12,903	10,838	12,862	7,341	3,360	11,092	11,632	11,900	11,525	12,103	10,750	11,690	127,996
	冊	39,570	33,829	44,021	22,528	12,062	32,354	35,815	40,184	33,756	36,217	31,926	39,726	401,988
令和 3	人	12,174	11,450	12,428	11,307	8,042	5,446	11,730	11,645	3,633	11,945	11,270	11,925	122,995
	冊	36,183	34,799	41,235	34,635	22,196	17,956	34,527	40,845	9,660	37,675	33,226	40,152	383,089
令和 4	人	11,976	11,111	11,928	9,138	9,459	9,941	10,289	9,955	8,901	9,711	9,684	9,636	121,729
	冊	37,857	32,336	38,528	33,110	30,673	32,460	36,607	35,897	29,878	32,213	31,097	37,017	407,673

(b) 加茂町図書館利用者及び貸出冊数

年次	単位	1月	2月	3月	4月	5月	6月	7月	8月	9月	10月	11月	12月	合計
平成 30	人	472	473	545	507	554	536	670	754	619	636	667	656	7,089
	冊	2,260	1,929	2,531	2,177	2,156	2,707	2,771	3,174	2,297	2,486	2,764	2,357	29,609
令和 元	人	678	660	681	564	518	587	667	734	545	608	561	591	7,394
	冊	2,718	2,858	2,783	2,310	2,052	2,625	2,481	3,081	1,920	2,642	2,316	2,610	30,396
令和 2	人	589	497	607	415	204	472	554	527	483	593	510	545	5,996
	冊	2,109	1,682	3,368	1,732	826	1,940	2,585	2,465	1,833	1,993	2,404	2,698	25,635
令和 3	人	542	490	509	495	302	294	498	477	162	504	435	495	5,203
	冊	2,116	2,217	2,374	1,827	1,183	1,471	2,057	2,162	929	1,846	1,744	2,424	22,350
令和 4	人	453	460	521	358	363	396	478	414	415	403	412	371	5,044
	冊	1,756	1,981	2,124	1,404	1,432	1,768	2,165	2,101	1,863	1,603	1,998	1,777	21,972

(c) 勝北図書館利用者及び貸出冊数

年次	単位	1月	2月	3月	4月	5月	6月	7月	8月	9月	10月	11月	12月	合計
平成 30	人	889	975	948	842	895	936	1,141	1,245	1,277	1,183	975	1,131	12,437
	冊	4,819	5,445	5,338	4,241	4,433	5,062	5,479	5,744	5,876	5,358	4,403	5,657	61,855
令和 元	人	1,200	1,247	1,267	1,205	1,126	1,154	1,172	1,312	1,185	1,103	1,152	1,089	14,212
	冊	5,757	5,803	5,687	5,155	5,245	5,357	5,867	6,086	5,487	5,036	4,919	5,357	65,756
令和 2	人	1,302	1,022	1,237	709	343	968	1,066	1,164	1,032	1,171	996	968	11,978
	冊	6,876	4,939	6,028	3,661	2,049	5,011	5,014	5,971	4,997	5,458	5,032	5,034	60,070
令和 3	人	995	992	1,022	965	658	525	1,039	920	353	1,012	849	845	10,175
	冊	5,374	4,703	4,855	5,037	3,261	2,999	5,110	4,957	1,816	5,549	4,554	4,571	52,786
令和 4	人	1,017	929	973	737	765	900	824	868	790	819	881	742	10,245
	冊	5,716	5,181	5,213	4,230	4,154	5,392	4,731	4,791	4,948	4,616	5,364	4,530	58,866

(d) 久米図書館利用者及び貸出冊数

年次	単位	1月	2月	3月	4月	5月	6月	7月	8月	9月	10月	11月	12月	合計
平成 30	人	815	786	891	785	788	869	1,043	1,357	1,000	1,098	953	1,064	11,449
	冊	5,008	4,270	5,556	4,560	4,549	5,105	5,043	6,851	4,512	5,285	4,426	5,635	60,800
令和 元	人	963	1,078	1,033	1,057	988	1,048	1,109	1,294	916	1,135	1,004	1,007	12,632
	冊	4,618	5,227	5,187	5,375	5,067	5,229	5,249	6,892	4,487	5,735	5,279	5,263	63,608
令和 2	人	961	984	944	642	310	852	1,016	1,010	957	1,096	1,264	1,043	11,079
	冊	5,238	4,733	5,509	3,652	1,812	4,520	4,848	5,852	4,881	5,784	8,550	5,622	61,001
令和 3	人	940	916	950	939	693	464	991	912	339	1,014	965	1,032	10,155
	冊	5,740	4,808	5,066	5,660	3,643	2,706	5,697	5,467	1,838	5,681	5,020	5,419	56,745
令和 4	人	1,008	825	959	901	860	882	926	898	798	900	852	795	10,604
	冊	6,398	4,561	4,975	6,015	4,863	4,829	5,248	5,611	4,675	5,061	4,936	4,795	61,967

(e) 津山市視聴覚ライブラリー利用状況(16ミリフィルム・ビデオ・DVD貸出本数)

年次	1月	2月	3月	4月	5月	6月	7月	8月	9月	10月	11月	12月	合計
平成 30	4	1	2	7	2	3	2	7	4	1	0	0	33
令和 元	9	5	1	3	0	2	2	4	0	1	3	2	32
令和 2	1	1	0	0	2	4	4	0	3	12	0	0	27
令和 3	2	0	0	1	0	0	0	8	2	16	2	1	32
令和 4	0	0	0	0	1	0	1	7	0	2	0	1	12

※平成30年7月以降は延長利用分を含む

資料 市生涯学習課

※感染症対策による臨時休館あり(令和2年度:38日、令和3年度:71日)

### 113 津山文化センター利用状況

(令和4年)(単位 件)

月	1	2	3	4	5	6	7	8	9	10	11	12	計
大ホール	6	1	7	6	15	13	13	8	20	15	26	12	142
大会議室	1	1	5	9	8	7	5	4	5	15	7	2	69
中会議室	4	1	1	5	4	9	10	4	4	4	14	8	68
第1会議室	2	2	4	4	6	6	8	4	4	4	13	9	66
第2会議室	3	10	7	5	4	2	6	3	2	8	8	10	68
第3会議室	0	3	10	9	8	1	3	3	1	0	5	5	48
第4会議室	0	2	3	0	2	5	12	8	6	7	4	7	56
第5会議室	0	0	0	0	0	1	1	1	0	0	1	1	5
第1和室	0	0	2	0	2	0	4	0	1	0	0	0	9
第2和室	6	4	8	9	12	6	9	6	6	3	4	3	76
市民サロン	1	1	1	2	2	2	3	3	5	4	5	2	31
レッスン室	6	10	13	10	10	9	8	6	3	5	7	7	94
屋外テラス	0	0	0	2	0	0	0	0	0	0	0	0	2
アートライブラリー	0	0	1	0	0	0	0	0	0	0	1	1	3
展示・リハーサル室	1	0	15	11	10	5	14	7	13	24	11	7	118
その他	1	1	0	1	4	5	5	4	3	2	1	1	28
計	31	36	77	73	87	71	101	61	73	91	107	75	883

資料 市文化課

### 114 加茂町文化センター利用状況

(令和4年)(単位 件)

月	1	2	3	4	5	6	7	8	9	10	11	12	計
ホワイエ	0	0	0	0	0	0	0	0	0	0	0	0	0
ホール	0	8	3	1	0	0	1	1	0	4	7	5	30
楽屋1	0	1	0	0	0	0	0	1	0	0	2	0	4
楽屋2	0	0	0	0	0	0	0	0	0	0	2	0	2
聴覚室	0	0	1	1	1	0	0	0	0	0	3	0	6
会議室1	0	0	1	0	0	0	0	0	0	1	3	0	5
会議室2	0	1	1	0	0	0	1	1	0	1	2	1	8
和室1	0	0	1	0	0	0	2	0	0	2	2	0	7
和室2	0	0	0	0	0	0	2	0	0	0	2	0	4
計	0	10	7	2	1	0	6	3	0	8	23	6	66

資料 市文化課

### 115 勝北文化センター利用状況

(令和4年)(単位 件)

月	1	2	3	4	5	6	7	8	9	10	11	12	計
大ホール	3	4	1	7	3	6	3	2	2	3	8	5	47
小ホール	8	5	6	8	13	13	12	10	11	14	14	11	125
リハーサル室	0	1	1	1	5	6	4	5	4	9	8	3	47
第1楽屋	3	0	2	1	4	2	1	0	1	1	5	3	23
第2楽屋	1	0	1	2	1	0	0	0	1	1	4	0	11
ギャラリー	2	0	1	1	3	3	2	0	2	2	7	4	27
野外ステージ	0	0	0	0	0	0	0	0	0	0	2	0	2
おまつり広場	0	0	0	1	0	0	0	0	0	1	3	1	6
計	17	10	12	21	29	30	22	17	21	31	51	27	288

資料 市文化課

### 116 音楽文化ホール ベルフォーレ津山利用状況

(令和4年)

月	1	2	3	4	5	6	
開館日	23	24	21	26	25	26	
ホール	利用日数	7	9	10	9	12	6
	利用回数	7	10	10	9	12	6
	来場者数	977	795	1,996	1,480	2,157	968
リハーサル室	利用回数	34	45	62	63	70	73

月	7	8	9	10	11	12	計	
開館日	26	25	26	27	25	24	298	
ホール	利用日数	12	5	6	11	10	9	106
	利用回数	12	5	6	11	10	9	107
	来場者数	2,207	508	1,203	1,948	2,154	1,801	18,194
リハーサル室	利用回数	67	66	65	76	63	58	742

資料 市文化課

### 117 津山市立文化展示ホール利用状況

(令和4年)

月	1	2	3	4	5	6	7	8	9	10	11	12	計
開館日	27	0	31	30	31	30	31	31	30	31	30	28	330
利用日数	12	0	24	18	13	22	15	12	20	28	24	6	194
催物件数	3	0	7	5	3	4	4	2	5	4	3	2	42
来場者数	1,780	0	2,496	1,114	1,643	3,213	1,488	622	1,947	3,265	4,003	495	22,066

資料 市文化課

### 118 リージョンセンター利用状況

(令和4年)(単位 件、人)

月	1	2	3	4	5	6	
ペンタホール	件数	3	2	9	6	8	16
	人数	320	110	655	722	732	1,692
第一研修室	件数	9	4	9	5	5	12
	人数	115	45	115	65	65	185
第二研修室	件数	6	3	10	5	7	11
	人数	48	19	69	33	70	92
第三研修室	件数	7	0	6	7	6	9
	人数	33	0	35	41	35	49
交流プラザ	人数	97	47	143	160	151	315
合計	件数	25	9	34	23	26	48
	人数	613	221	1,017	1,021	1,053	2,333

月	7	8	9	10	11	12	計	
ペンタホール	件数	14	7	16	23	25	15	144
	人数	1,520	822	2,460	2,860	2,680	1,458	16,031
第一研修室	件数	10	10	11	14	13	7	109
	人数	160	169	224	252	213	101	1,709
第二研修室	件数	12	6	14	14	15	13	116
	人数	99	41	125	116	98	92	902
第三研修室	件数	11	9	14	21	14	6	110
	人数	50	40	79	99	86	33	580
交流プラザ	人数	283	154	417	441	408	273	2,889
合計	件数	47	32	55	72	67	41	479
	人数	2,112	1,226	3,305	3,768	3,485	1,957	22,111

資料 市都市計画課

### 119 津山圏域雇用労働センター利用状況

(令和3年度)(単位 件、人)

月		4	5	6	7	8	9
開館日		30	31	30	31	31	30
第1会議室	件数	25	13	6	28	11	2
	人数	306	112	86	337	141	32
中会議室	件数	14	1	6	15	7	5
	人数	300	12	150	334	133	85
大ホール	件数	11	4	10	13	9	10
	人数	631	180	469	785	465	377
大ホール(南)	件数	2	1	0	4	2	2
	人数	47	24	0	190	70	44
大ホール(北)	件数	6	2	3	6	5	3
	人数	195	40	76	158	200	68
第2会議室	件数	7	24	25	28	14	18
	人数	56	296	362	435	167	144
特別室	件数	4	1	1	1	0	1
	人数	38	5	24	24	0	15
和室	件数	1	1	1	9	3	2
	人数	10	3	10	53	24	8
合計	件数	<b>70</b>	<b>47</b>	<b>52</b>	<b>104</b>	<b>51</b>	<b>43</b>
	人数	<b>1,583</b>	<b>672</b>	<b>1,177</b>	<b>2,316</b>	<b>1,200</b>	<b>773</b>

月		10	11	12	1	2	3	計
開館日		31	30	27	27	28	31	<b>357</b>
第1会議室	件数	26	28	27	29	33	33	<b>261</b>
	人数	307	295	309	369	419	452	<b>3,165</b>
中会議室	件数	18	23	21	15	14	13	<b>152</b>
	人数	518	362	468	286	519	265	<b>3,432</b>
大ホール	件数	16	6	11	5	7	8	<b>110</b>
	人数	790	190	510	307	235	210	<b>5,149</b>
大ホール(南)	件数	3	5	3	3	1	5	<b>31</b>
	人数	47	176	130	74	40	90	<b>932</b>
大ホール(北)	件数	3	6	7	2	3	6	<b>52</b>
	人数	80	165	217	48	70	180	<b>1,497</b>
第2会議室	件数	27	25	21	20	20	25	<b>254</b>
	人数	212	221	214	202	198	281	<b>2,788</b>
特別室	件数	5	6	1	10	4	6	<b>40</b>
	人数	50	78	24	151	57	78	<b>544</b>
和室	件数	9	4	4	8	5	11	<b>58</b>
	人数	78	28	31	73	29	75	<b>422</b>
合計	件数	<b>107</b>	<b>103</b>	<b>95</b>	<b>92</b>	<b>87</b>	<b>107</b>	<b>958</b>
	人数	<b>2,082</b>	<b>1,515</b>	<b>1,903</b>	<b>1,510</b>	<b>1,567</b>	<b>1,631</b>	<b>17,929</b>

資料 市仕事・移住支援室

120 津山勤労者総合福祉センター利用状況

(令和3年度)

区分	月	4	5	6	7	8	9	10	11	12	1	2	3	合計
	開館日数	30	15	10	31	19	0	31	30	27	27	28	30	278
利用件数 (件)	計	352	174	88	328	174	0	274	313	269	234	273	351	2,830
利用者数 (人)	計	2,821	1,354	709	2,335	1,093	0	3,068	2,310	1,888	1,805	2,529	2,483	22,395

資料 市仕事・移住支援室



## 121 津山市三世代研修宿泊施設利用状況

(令和3年度)(単位 人)

月	4月	5月	6月	7月	8月	9月	
営業日数	24	13	8	27	16	0	
宿泊利用者数	一般	10	20	5	42	18	0
	合宿	41	0	0	206	121	0
休憩人数	宴会・レストラン等	382	102	34	314	197	0
利用人数合計	<b>433</b>	<b>122</b>	<b>39</b>	<b>562</b>	<b>336</b>	<b>0</b>	

月	10月	11月	12月	1月	2月	3月	合計
営業日数	27	25	26	26	24	27	<b>243</b>
宿泊利用者数	一般	58	60	84	34	9	<b>343</b>
	合宿	40	31	82	32	0	<b>667</b>
休憩人数	宴会・レストラン等	293	544	398	381	212	<b>3,137</b>
利用人数合計	<b>391</b>	<b>635</b>	<b>564</b>	<b>447</b>	<b>221</b>	<b>397</b>	<b>4,147</b>

資料 市仕事・移住支援室

## 122 津山男女共同参画センター「さん・さん」利用状況

(令和3年度)

月	4	5	6	7	8	9	10	11	12	1	2	3	計
開館日数(日)	25	25	25	25	24	24	27	24	24	23	22	25	<b>293</b>
来館者数(人)	938	420	420	825	491	195	908	857	776	704	616	774	<b>7,924</b>
会議室利用数(件)	73	26	25	57	35	8	69	63	54	61	52	41	<b>564</b>

資料 市人権啓発課

## 123 津山ファミリー・サポート・センター利用状況

(令和3年度)

月	4	5	6	7	8	9	10	11	12	1	2	3	計
会員数	1,031	1,020	1,017	1,019	1,021	1,024	1,027	1,034	1,038	1,048	1,054	1,061	-
利用件数	45	39	42	49	49	43	48	59	53	33	43	60	<b>563</b>

資料 市子育て推進課

## 124 まちなか子育て支援拠点事業利用状況

(令和3年度)(単位 人)

月	4	5	6	7	8	9	10	11	12	1	2	3	計
親子ひろば「すくすく」	820	232	287	982	511	0	1,001	771	793	737	621	747	<b>7,502</b>
親子ひろば「わくわく」	1,513	633	466	2,387	1,727	0	1,927	2,012	2,519	2,080	1,329	1,789	<b>18,382</b>
一時預かりルーム「にこにこ」	36	12	12	60	51	19	59	66	80	72	47	82	<b>596</b>

資料 市子育て推進課

## 125 病児保育事業(病児対応型)利用状況

(令和3年度)(単位 人)

月	4	5	6	7	8	9	10	11	12	1	2	3	計
ダイケアルームさくら	12	44	55	64	78	27	52	47	44	6	0	0	<b>429</b>
方舟	0	0	0	0	0	0	0	0	0	0	0	0	<b>0</b>

資料 市子育て推進課

## 126 観光入込客数の推移

年次	津山 (全域)	鶴山公園		
		有料	無料	合計
平成29	1,945	138,467	36,948	175,415
30	1,969	107,219	30,736	137,955
令和元	1,993	139,572	38,567	178,139
2	1,480	74,798	28,209	103,007
3	1,256	69,038	22,933	91,971

(注)鶴山公園は年度の数値

資料 市観光振興課

(注)津山(全域)は国の「観光入込客統計に関する共通基準」による岡山県観光客動態調査資料に基づき、津山市の観光入込客数を算定したものである。

## 127 津山まなびの鉄道館入館者数

(単位 人)

年度	4月	5月	6月	7月	8月	9月	10月	11月	12月	1月	2月	3月	合計
平成30	7,394	7,607	3,576	2,285	6,906	4,175	5,828	5,288	3,073	3,201	2,070	5,287	56,690
	5,989	5,275	2,786	1,773	5,487	3,256	4,114	4,419	2,532	2,620	1,554	4,191	43,996
令和元	7,443	9,068	3,420	4,556	10,747	5,167	5,448	4,702	2,458	3,981	2,844	553	60,387
	6,123	6,683	2,719	3,671	8,246	4,027	3,783	3,823	1,966	3,132	2,161	450	46,784
令和2	753	0	1,879	3,856	7,428	5,209	5,162	4,103	1,792	1,140	1,677	2,813	35,812
	637	0	1,420	2,862	3,956	2,938	2,229	2,478	1,277	845	1,153	2,231	22,026
令和3	3,876	3,101	552	3,736	3,344	0	5,750	4,906	3,218	2,515	1,591	4,170	36,759
	2,967	2,313	411	2,913	2,669	0	2,993	3,704	2,333	1,923	1,222	3,299	26,747

※平成28年4月2日オープン

資料 市観光振興課

※下段は有料入館者数

## 128 津山郷土博物館入館者数

(単位 人)

年次	1月	2月	3月	4月	5月	6月	7月	8月	9月	10月	11月	12月	合計
平成28	305	349	386	637	717	619	516	528	406	807	837	553	6,660
29	740	329	524	789	447	835	510	503	550	839	877	592	7,535
30	126	162	133	12	131	122	90	208	43	115	81	181	1,404
令和元	116	41	92	25	47	85	180	13	35	0	6	7	647
2	105	60	22	574	2	363	593	711	395	938	874	327	4,964
3	152	215	533	435	247	69	352	222	34	687	745	394	4,085
4	257	413	793	677	482	294	476	455	486	810	858	444	6,445

※平成30年、令和元年については、耐震工事による休館中のため利用者のみ計上。

資料 市文化課

※新型コロナウイルス感染症感染拡大防止のため令和2年4月18日～6月1日、令和3年5月16日～6月20日、令和3年8月20日～9月30日の期間休館。

## 129 つやま自然のふしぎ館入館者数

(単位 人)

年次	1月	2月	3月	4月	5月	6月	7月	8月	9月	10月	11月	12月	合計
平成28	531	819	1,293	1,654	2,109	936	1,401	3,462	1,328	1,115	914	486	14,383
29	406	464	1,025	1,604	1,899	877	1,346	3,851	1,234	1,626	1,394	548	16,274
30	524	793	1,166	1,797	1,711	1,144	933	3,612	1,208	1,208	1,054	649	15,799
令和元	591	770	1,391	2,092	2,028	942	1,173	3,657	1,703	1,447	1,295	834	17,923
2	693	1,018	1,231	500	169	611	1,428	2,216	1,603	2,119	1,008	531	13,127
3	445	927	1,682	1,385	1,133	401	1,101	4,146	832	1,767	1,313	605	15,737
4	643	690	1,532	2,168	2,086	1,046	1,469	4,230	1,646	2,053	1,550	709	19,822

資料 つやま自然のふしぎ館

### 130 箕作阮甫旧宅来館者数

(単位 人)

年次	1月	2月	3月	4月	5月	6月	7月	8月	9月	10月	11月	12月	合計
平成28	384	269	860	1,496	1,218	496	587	571	1,236	2,497	1,454	334	11,402
29	169	349	1,352	830	911	534	508	586	781	492	858	389	7,759
30	260	337	699	705	874	516	136	355	549	738	658	443	6,270
令和元	169	555	1,070	871	776	640	308	457	490	665	889	360	7,250
2	315	333	509	170	0	265	285	249	447	510	381	292	3,756
3	102	236	917	346	163	73	223	170	0	588	851	485	4,154
4	255	183	792	831	746	494	403	383	479	693	1,229	327	6,815

資料 市文化課

### 131 旧妹尾銀行林田支店利用状況

(令和4年)

月	1	2	3	4	5	6	7	8	9	10	11	12	計
開館日	23	22	25	26	21	26	26	25	24	26	23	23	290
利用日数	17	15	24	26	21	26	26	25	24	26	23	23	276
催物件数	2	1	2	1	2	2	3	3	1	4	2	1	24
来場者数	190	316	560	1,485	1,122	810	452	726	428	723	462	296	7,570

資料 市文化課

### 132 津山洋学資料館入館者数

(単位 人)

年次	1月	2月	3月	4月	5月	6月	7月	8月	9月	10月	11月	12月	合計
平成28	444	801	635	1,361	731	687	694	814	678	1,197	1,201	755	9,998
29	576	490	737	1,037	919	638	591	896	747	1,207	1,422	494	9,754
30	512	498	664	1,167	1,003	694	447	686	573	1,148	1,011	637	9,040
令和元	467	593	628	881	750	903	596	909	860	1,210	1,116	578	9,491
2	495	433	450	215	0	319	494	681	712	1,315	1,264	422	6,800
3	366	404	895	628	181	97	586	341	0	1,053	1,156	736	6,443
4	415	205	756	979	754	645	665	908	722	1,096	1,327	609	9,081

資料 市文化課

### 133 津山弥生の里文化財センター入館者数

(単位 人)

年次	1月	2月	3月	4月	5月	6月	7月	8月	9月	10月	11月	12月	合計
平成28	150	277	87	101	586	138	38	59	26	239	156	45	1,902
29	186	140	69	175	569	110	35	56	136	337	135	68	2,016
30	180	24	44	84	331	81	58	119	25	271	225	17	1,459
令和元	128	160	93	108	237	34	112	225	60	357	372	55	1,941
2	88	48	67	15	0	10	23	45	79	510	92	16	993
3	89	58	75	135	2	2	49	22	0	236	175	94	937
4	51	6	37	183	155	29	146	157	86	252	293	75	1,470

資料 市文化課

### 134 城東むかし町家入館者数

(単位 人)

年次	1月	2月	3月	4月	5月	6月	7月	8月	9月	10月	11月	12月	合計
平成28	309	299	742	3,050	1,073	426	822	492	1,515	3,182	1,555	512	13,977
29	67	369	1,412	1,078	782	441	471	418	890	606	1,064	364	7,962
30	163	409	986	1,743	1,170	677	313	461	655	1,003	1,016	350	8,946
令和元	303	734	1,278	1,229	1,372	829	463	709	1,009	850	1,365	500	10,641
2	535	544	737	269	0	315	375	386	451	402	635	340	4,989
3	126	287	630	402	234	128	282	126	0	467	895	518	4,095
4	174	214	965	1,171	930	554	551	528	767	1,073	1,444	328	8,699

資料 市文化課

### 135 作州城東屋敷入館者数

(単位 人)

年次	1月	2月	3月	4月	5月	6月	7月	8月	9月	10月	11月	12月	合計
平成28	110	179	586	916	726	318	376	365	890	2,069	2,627	144	9,306
29	138	149	855	891	712	222	338	339	469	372	2,402	184	7,071
30	110	124	589	665	369	388	107	239	213	330	2,318	164	5,616
令和元	141	168	353	688	358	207	145	278	647	404	2,366	225	5,980
2	257	242	389	155	0	83	195	134	330	247	377	180	2,589
3	69	142	338	227	125	75	94	80	0	211	536	193	2,090
4	166	125	463	619	500	296	215	332	291	348	435	249	4,039

資料 市歴史まちづくり推進室

### 136 作州民芸館入館者数

(単位 人)

年次	1月	2月	3月	4月	5月	6月	7月	8月	9月	10月	11月	12月	合計
平成28	661	580	1,040	636	761	673	1,126	646	694	2,952	608	1,090	11,467
29	528	586	1,279	752	658	749	705	558	605	3,588	848	1,176	12,032
30	570	713	989	759	702	711	934	549	649	2,888	1,290	1,117	11,871
令和元	628	649	1,342	3,160	2,742	1,489	2,011	2,102	1,772	2,498	1,580	1,498	21,471
2	1,466	1,634	1,878	1,399	773	1,253	1,399	994	1,451	1,477	1,285	1,345	16,354
3	1,180	1,233	1,484	1,294	1,185	1,136	1,253	951	1,149	1,613	1,625	1,576	15,679
4	1,107	1,186	1,469	1,466	1,724	1,544	1,607	1,386	1,497	2,652	1,781	1,460	18,879

資料 市歴史まちづくり推進室

### 137 城西浪漫館入館者数

(単位 人)

年次	1月	2月	3月	4月	5月	6月	7月	8月	9月	10月	11月	12月	合計
平成28	1,187	857	990	1,330	1,232	1,138	938	1,040	823	1,504	926	852	12,817
29	1,073	821	956	1,399	1,221	1,052	965	1,151	1,001	1,562	1,136	1,254	13,591
30	1,101	903	1,004	1,477	1,214	1,091	975	1,166	1,013	1,500	1,161	1,261	13,866
令和元	938	854	1,144	1,207	1,003	801	763	571	612	639	521	370	9,423
2	425	407	389	1,105	442	907	1,104	1,137	886	1,109	977	762	9,650
3	730	902	1,227	1,135	1,738	977	1,375	931	979	1,647	1,457	1,249	14,347
4	1,134	1,289	1,785	1,664	1,725	1,759	1,644	1,636	1,949	3,136	2,239	1,581	21,541

資料 市歴史まちづくり推進室

### 138 城下小宿糶や(旧苅田家付属町家群)宿泊者数

(単位 人)

年次	1月	2月	3月	4月	5月	6月	7月	8月	9月	10月	11月	12月	合計
令和2	-	-	-	-	-	-	107	287	255	291	272	242	1,454
3	102	73	126	82	80	59	103	248	70	168	132	156	1,399
4	131	77	174	107	159	45	123	302	140	146	223	199	1,826

※令和2年7月17日オープン

資料 市歴史まちづくり推進室

## X 司法・行政

### 139 刑法犯発生・検挙件数(津山警察署管内)

年次	凶悪犯		窃盗		盗品		粗暴犯		知能犯	
	発生	検挙	発生	検挙	発生	検挙	発生	検挙	発生	検挙
平成27	2	2	747	311	3	3	88	88	45	15
28	5	5	579	240	0	0	77	72	41	22
29	6	6	383	135	0	0	75	74	29	10
30	2	3	361	188	1	1	48	42	14	12
令和元	6	6	278	94	1	1	60	49	16	20
2	5	5	250	109	0	0	58	45	15	12
3	5	5	221	121	2	2	60	61	15	16
4	7	7	210	111	0	0	62	58	19	7

年次	風俗犯		業務上過失致死傷		その他の刑法犯		合計	
	発生	検挙	発生	検挙	発生	検挙	発生	検挙
平成27	3	2	0	0	170	61	1,058	482
28	3	4	0	0	145	47	850	390
29	3	3	1	1	113	52	610	281
30	3	2	2	2	48	35	479	285
令和元	4	4	0	0	75	41	440	215
2	2	2	0	0	88	32	418	205
3	8	6	0	0	62	32	373	243
4	4	4	0	0	59	31	361	218

資料 津山警察署

### 140 交通事故発生状況(津山警察署管内)

年次	人身事故件数	死亡者数	重傷者数	軽傷者数	物損事故件数
平成27	511	7	52	525	3,067
28	429	5	49	436	2,940
29	319	9	41	325	3,089
30	299	6	33	309	2,852
令和元	232	1	31	224	2,752
2	215	7	43	187	2,210
3	221	1	40	225	2,375
4	199	5	30	187	2,352

資料 津山警察署

### 141 津山圏域消防組合職員数

(令和5年1月1日現在)(単位 人)

	総数	消防正監	消防監	消防司令長	消防司令	消防司令補	消防士長	消防副士長	消防士	消防事務吏員
職員数	213	1	5	14	33	41	61	29	29	-

資料 津山圏域消防組合

### 142 津山圏域消防組合消防装備・消防水利

(令和5年1月1日現在)

消防装備(津山市内分)						消防水利(津山市内分)				
消防車	救急車	梯子車	後方支援車	化学車	救助工作車	消火栓	防火水槽		その他	
							40㎡以上	20㎡以上 40㎡未満	40㎡以上	20㎡以上 40㎡未満
7	6	1	2	1	2	1,637	487	157	88	0

資料 津山圏域消防組合・市危機管理室

### 143 消防団員数及び機動力(津山市)

(12月31日現在)

年次	団員定数(人)								機動力(台)		
	団長	副団長	分団長	副分団長	部長	班長	団員	計	消防ポンプ自動車	小型動力ポンプ	小型動力ポンプ積載車
平成29	1	10	40	78	167	543	1,409	2,248	19	146	93
30	1	10	40	78	167	543	1,409	2,248	20	145	89
令和元	1	10	40	78	167	543	1,409	2,248	20	144	89
2	1	10	40	78	167	543	1,409	2,248	20	144	89
3	1	10	40	78	167	543	1,409	2,248	20	144	87
4	1	10	40	78	167	543	1,409	2,248	20	144	86

資料 市危機管理室

### 144 救急出場状況(津山市)

年次	合計	火災	自然災害	水難	交通	労働災害	運動競技	一般負傷	加害	自損行為	急病	転院搬送	その他
平成24	件数 4,664	5	0	3	431	47	24	681	22	39	2,640	751	21
	人員 4,382	5	0	1	442	44	22	648	17	28	2,427	745	3
25	件数 4,826	3	0	4	470	30	20	739	20	38	2,737	734	31
	人員 4,498	4	0	3	493	30	19	689	13	24	2,487	725	11
26	件数 4,948	7	0	2	492	53	22	752	16	45	2,768	746	45
	人員 4,582	4	0	1	525	51	22	698	11	27	2,481	742	20
27	件数 4,892	5	0	2	498	41	26	669	23	35	2,850	716	27
	人員 4,539	1	0	1	516	35	29	625	21	18	2,576	709	8
28	件数 5,003	6	0	2	518	33	18	700	14	28	2,873	755	56
	人員 4,623	4	0	1	508	33	17	661	9	16	2,599	752	23
29	件数 5,075	7	0	9	421	51	24	764	20	41	2,900	802	36
	人員 4,707	6	0	3	418	44	24	729	20	25	2,623	800	15
30	件数 5,005	10	1	3	394	39	18	733	12	35	2,946	777	37
	人員 4,921	8	0	1	397	37	18	696	9	15	2,953	774	13
令和元	件数 5,235	10	0	6	381	56	32	826	9	28	2,914	893	80
	人員 4,823	9	0	3	357	55	32	779	9	21	2,638	885	35
2	件数 4,681	9	0	2	326	52	14	703	11	28	2,629	751	156
	人員 4,245	4	0	1	301	50	14	664	8	17	2,392	748	46
3	件数 4,965	3	0	1	337	40	19	805	10	25	2,694	803	228
	人員 4,440	2	0	0	309	39	19	761	5	14	2,449	800	42
4	件数 5,309	25	0	2	349	39	24	798	9	29	3,094	824	116
	人員 4,704	4	0	1	317	38	20	707	7	16	2,744	816	34

資料 津山圏域消防組合

### 145 火災発生状況(津山市)

(a) 発生件数 (単位 件)

年次	計	建物	林野	車輛	その他
平成27	42	27	3	7	5
28	48	35	3	4	6
29	76	40	9	5	22
30	76	33	6	7	30
令和元	54	29	5	3	17
2	63	32	6	2	23
3	45	19	5	4	17
4	73	32	5	6	30

(b) 月別発生件数 (単位 件)

年次	計	1	2	3	4	5	6	7	8	9	10	11	12
平成27	42	1	2	4	3	5	2	6	6	3	4	2	4
28	48	4	4	7	2	3	3	7	6	2	5	5	0
29	76	4	4	12	11	6	9	4	3	4	10	1	8
30	76	1	12	13	13	5	2	4	13	6	0	6	1
令和元	54	2	5	6	7	9	9	2	1	1	4	4	4
2	63	3	4	11	9	9	6	3	0	4	7	3	4
3	45	4	9	3	5	1	0	4	1	3	3	8	4
4	73	3	8	6	13	12	3	5	6	6	1	7	3

## (c) 原因

年次	計 〔( )は爆発〕	たばこ	こんろ	かまど	風呂 かまど	炉	焼却炉	ストーブ	こたつ
平成28	48(-)	2(-)	8(-)	0(-)	0(-)	0(-)	0(-)	2(-)	0(-)
29	76(-)	2(-)	4(-)	0(-)	0(-)	0(-)	0(-)	1(-)	0(-)
30	76(-)	4(-)	3(-)	0(-)	0(-)	0(-)	0(-)	0(-)	0(-)
令和元	54(-)	2(-)	3(-)	0(-)	0(-)	0(-)	0(-)	0(-)	0(-)
2	63(-)	4(-)	1(-)	0(-)	0(-)	1(-)	0(-)	2(-)	0(-)
3	45(-)	0(-)	0(-)	0(-)	0(-)	0(-)	1(-)	0(-)	0(-)
4	73(-)	1(-)	0(-)	1(-)	0(-)	0(-)	0(-)	1(-)	1(-)

年次	ボイラー	煙突 ・煙道	排気管	電気 機器	電気 装置	電灯・ 電話等 の配線	内燃 機関	配線 器具	火 あそび	マッチ・ ライター
平成28	0(-)	0(-)	1(-)	0(-)	4(-)	1(-)	0(-)	2(-)	0(-)	1(-)
29	0(-)	0(-)	1(-)	0(-)	1(-)	3(-)	0(-)	1(-)	0(-)	5(-)
30	0(-)	2(-)	0(-)	1(-)	1(-)	2(-)	0(-)	1(-)	0(-)	0(-)
令和元	0(-)	0(-)	0(-)	6(-)	1(-)	3(-)	0(-)	1(-)	1(-)	1(-)
2	0(-)	0(-)	1(-)	0(-)	3(-)	3(-)	0(-)	1(-)	0(-)	0(-)
3	0(-)	0(-)	2(-)	0(-)	1(-)	0(-)	0(-)	2(-)	0(-)	0(-)
4	0(-)	0(-)	2(-)	0(-)	1(-)	2(-)	0(-)	2(-)	1(-)	2(-)

年次	たき火	溶接機 溶断機	灯火	衝突の 火花	取灰	火入れ	放火	放火の 疑い	その他	不明・ 調査中
平成28	1(-)	2(-)	1(-)	0(-)	0(-)	1(-)	3(-)	4(-)	13(-)	2(-)
29	0(-)	1(-)	0(-)	0(-)	0(-)	5(-)	10(-)	16(-)	19(-)	7(-)
30	0(-)	2(-)	0(-)	1(-)	0(-)	28(-)	3(-)	10(-)	13(-)	5(-)
令和元	2(-)	0(-)	0(-)	0(-)	1(-)	14(-)	1(-)	2(-)	9(-)	7(-)
2	0(-)	0(-)	2(-)	0(-)	0(-)	19(-)	0(-)	1(-)	15(-)	10(-)
3	2(-)	0(-)	0(-)	0(-)	1(-)	4(-)	1(-)	1(-)	15(-)	10(-)
4	0(-)	0(-)	0(-)	1(-)	2(-)	17(-)	1(-)	1(-)	19(-)	21(-)

## (d) 損害

年次	建物								
	焼損棟数					焼損床面積 (㎡)	焼損表面積 (㎡)	損害額 (千円)	
	計	全焼	半焼	部分焼	ぼや				
平成28	49	15	6	10	18	1,145	448	47,353	
29	63	19	5	23	16	1,369	71	95,754	
30	65	30	4	21	10	2,139	654	80,030	
令和元	41	15	1	10	15	3,357	435	150,244	
2	43	15	4	14	10	1,760	131	144,802	
3	29	10	3	5	11	1,259	41	51,780	
4	41	8	2	20	11	775	146	71,518	

年次	林野		車輛		その他 (千円)	損害額合計 (千円)	死者 (人)	負傷者 (人)
	焼損面積 (a)	損害額 (千円)	焼損台数 (台)	損害額 (千円)				
平成28	6	20	4	3,854	1,790	101,585	1	8
29	42	151	6	1,400	6,214	87,795	4	9
30	138	54	7	3,159	276	154,185	1	9
令和元	83	80	3	1,091	1,006	146,979	3	8
2	62	30	2	548	24,128	76,486	3	7
3	38	0	4	2,778	5,056	73,544	1	6
4	51	186	4	12,467	31,686	115,857	0	5

資料 津山圏域消防組合

# X I 市 政

146 津山市行政機構図

令和4年7月1日現在

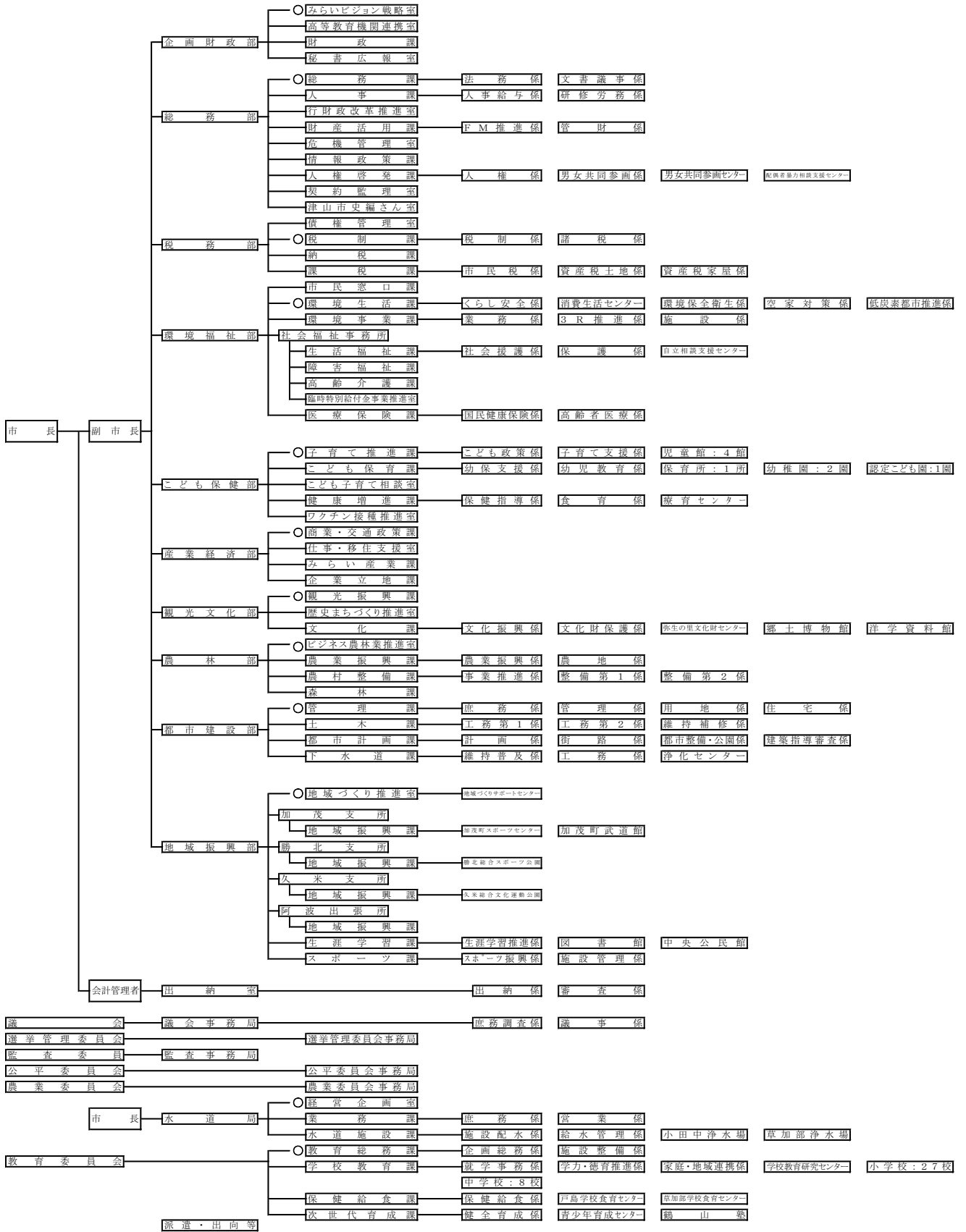



## 147 歴代市長

曆順	氏名	就任年月日	曆順	氏名	就任年月日
初	小沼敬三郎	昭和4.3.20	16	生末敏夫	47.7.22
2	小沼敬三郎	8.3.20	17	生末敏夫	51.7.22
3	中島琢之	10.10.15	18	生末敏夫	55.7.22
4	有元史郎	12.8.15	19	永礼達造	58.4.24
5	中島琢之	13.7.11	20	永礼達造	62.4.26
6	小沼敬三郎	14.9.3	21	永礼達造	平成3.4.26
7	平松俊太郎	18.2.9	22	中尾嘉伸	7.4.26
8	和田義一	22.4.5	23	中尾嘉伸	11.4.26
9	中島琢之	26.4.23	24	中尾嘉伸	15.4.27
10	岸本昌	29.12.12	25	桑山博之	18.3.19
11	井上義夫	30.9.3	26	宮地昭範	22.3.2
12	額田雄治郎	31.7.22	27	宮地昭範	26.3.2
13	額田雄治郎	35.7.22	28	谷口圭三	30.2.27
14	額田雄治郎	39.7.22	29	谷口圭三	令和4.2.27
15	生末敏夫	43.7.22			

## 148 市長・副市長

(令和4年4月1日現在)

	氏名	就任
市長	谷口圭三	令和4年2月27日(2期)
副市長	栗村功士	令和4年4月1日
"	野口薫	令和4年4月1日

## 149 市職員数

(令和4年7月1日現在)

部局	計	部長級	部次長級	課長級	課長補佐級	係長級	主任	主事	技師	技能労務職
総数	839	20	27	89	117	153	242	167	24	
市長部局	725	15	24	75	96	130	211	153	21	
水道局	34	1	1	2	7	5	11	4	3	
議会事務局	8	1	1	1	1	2	1	1		
選挙管理委員会	2			1	1					
教育委員会	48	1	1	7	10	11	12	6		
監査事務局	5	1		1	1	1	1			
出向・派遣	16	1		2	1	4	6	2		
休職	1							1		

(※職員数については、任期付職員21人を含む。)

資料 市人事課

### 150 歴代議長

暦順	氏名	就任年月日	暦順	氏名	就任年月日
初	中島琢之	昭和 4. 3. 11	27	高岡康助	52. 12. 26
2	三浦達夫	6. 3. 16	28	高岡康助	54. 5. 4
3	福井純一	7. 4. 21	29	高岡康助	56. 3. 6
4	中島琢一	8. 3. 9	30	田淵啓資	58. 5. 6
5	春名藤平	10. 10. 15	31	末永弘之	60. 3. 7
6	平尾賢治	12. 3. 11	32	高岡康助	62. 5. 7
7	春名藤平	13. 9. 3	33	高岡康助	平成元. 3. 9
8	春名藤平	15. 3. 4	34	内田好一	3. 5. 8
9	小林康太郎	17. 6. 15	35	内田好一	5. 5. 10
10	小宮本寛	20. 7. 31	36	福田昭好	6. 3. 23
11	市市場己之助	22. 5. 15	37	神崎裕康	7. 5. 8
12	片山宗平	26. 5. 15	38	藤田勉	9. 5. 2
13	浮田亀市	27. 8. 11	39	木下健二	10. 9. 25
14	江見正	28. 5. 25	40	広瀬円助	11. 5. 10
15	江見正	30. 5. 13	41	秋山幸次	13. 5. 28
16	江見正	31. 8. 29	42	森下順明	15. 5. 8
17	和田義一郎	34. 5. 13	43	森下寛博	17. 5. 10
18	山形茂逸	36. 3. 25	44	米下寛明	19. 5. 9
19	末波重勇	38. 5. 10	45	森下寛明	21. 5. 8
20	難波重勇	40. 3. 5	46	森下寛明	21. 6. 23
21	難波重勇	42. 5. 6	47	西野修平	23. 5. 10
22	難波重勇	44. 2. 12	48	川端恵美子	25. 5. 8
23	難波重勇	46. 5. 4	49	木下健二	27. 5. 12
24	難波重勇	48. 2. 6	50	河本英敏	29. 5. 9
25	神崎裕康	50. 5. 13	51	岡安謙典	令和元. 5. 14
26	藤本只一	50. 7. 5	52	津本辰己	3. 5. 11

資料 市議会事務局

### 151 議長・副議長

議長	就任	副議長	就任
津本辰己	令和3年5月11日	中島完一	令和3年5月11日

資料 市議会事務局

### 152 市議会常任委員会別議員

(令和5年1月1日現在)

委員会名	総務文教	厚生	産業	建設水道
定数	7名	7名	7名	7名
委員長	金田稔久	西野修平	原行則	岡田康弘
副委員長	河村美典	美見みち子	高橋寿治	政岡哲弘
委員	安東伸昭	中島完一	秋久憲司	岡安謙典
	勝浦正樹	広谷桂子	河本英敏	田口浩二
	津本辰己	三浦ひらく	竹内邦彦	竹内靖人
	政岡大介	村上祐二	森岡和雄	中村聖二郎
	松本義隆	—	吉田耕造	村田隆男

資料 市議会事務局

### 153 党派別議員数

(令和5年1月1日現在)(単位 人)

無所属	公明	日本共産	立憲民主	議員数
21	3	2	1	定数 28 現員 27

資料 市議会事務局

## 154 市議会会議状況

区分	年度	提出区分			会議結果								
		当局	議会	計	可決	否決	認定	同意	承認	採択	不採択	審議未了	その他
選任	平成28	7		7				5					2
	29	14		14			12						2
	30	6		6			4						2
	令和元	6		6			4						2
	2	10		10			8						2
	3	7		7			5						2
予算	平成28	51		51	51								
	29	45		45	45								
	30	51		51	51								
	令和元	45		45	45								
	2	47		47	47								
	3	43		43	43								
条例	平成28	38	1	39	39								
	29	32		32	32								
	30	76	3	79	78	1							
	令和元	44	2	46	46								
	2	32	4	36	35	1							
	3	18	2	20	20								
決算	平成28	21		21			21						
	29	20		20			20						
	30	19		19			19						
	令和元	19		19			19						
	2	18		18			18						
	3	18		18			18						
報告	平成28	2		2				2					
	29	1		1				1					
	30	3		3				3					
	令和元	1		1				1					
	2	3		3				3					
	3	5		5				5					
その他の事件	平成28	32	2	34	33								1
	29	22	13	35	24	1							10
	30	48	1	49	48								1
	令和元	17	12	29	19								10
	2	18	4	29	19								1
	3	24	21	45	32	3							10
請願	平成28		8	8						5	2		1
	29		7	7						5	2		
	30		6	6						2	4		
	令和元		4	4						3	1		
	2		6	6						3	3		
	3		5	5						2	3		
陳情	平成28		5	5									5
	29		4	4									4
	30		5	5									5
	令和元		5	5									5
	2		1	1									1
	3		1	1									1

資料 市議会事務局

155 選挙人名簿登録人員

(単位 人)

区分	総数	男	女
平成'29年9月1日	84,835	40,001	44,834
30年9月3日	84,415	39,828	44,587
令和元年9月2日	83,944	39,667	44,277
2年9月1日	83,376	39,541	43,835
3年9月1日	82,808	39,293	43,515
4年9月1日	82,099	38,961	43,138

資料 市選挙管理委員会

156 農業委員会委員選挙人名簿登録人員

(単位 人)

区分	総数	男	女
平成22年3月31日	14,314	8,576	5,738
23年3月31日	13,778	8,345	5,433
24年3月31日	12,895	8,010	4,885
25年3月31日	12,928	8,083	4,845
26年3月31日	12,499	7,858	4,641
27年3月31日	11,741	7,529	4,212

資料 市選挙管理委員会

## 157 最近の選挙状況

### (a) 衆議院議員選挙

執行区分	当日有権者数(人)			投票者数(人)			投票率(%)		
	総数	男	女	総数	男	女	総数	男	女
平成29.10.22 (小選挙区)	84,758	39,923	44,835	43,870	21,053	22,817	51.76	52.73	50.89
(比例代表)	84,758	39,923	44,835	43,864	21,049	22,815	51.75	52.72	50.89
令和3.10.31 (小選挙区)	82,672	39,213	43,459	45,548	21,676	23,872	55.09	55.28	54.93
(比例代表)	82,672	39,213	43,459	45,536	21,666	23,870	55.08	55.25	54.93

### (b) 参議院議員選挙

執行区分	当日有権者数(人)			投票者数(人)			投票率(%)		
	総数	男	女	総数	男	女	総数	男	女
令和元.7.21 (岡山県)	84,320	39,790	44,530	36,659	17,660	18,999	43.48	44.38	42.67
(比例代表)	84,320	39,790	44,530	36,655	17,657	18,998	43.47	44.38	42.66
令和4.7.10 (岡山県)	82,244	39,001	43,243	36,491	17,546	18,945	44.37	44.99	43.81
(比例代表)	82,244	39,001	43,243	36,491	17,546	18,945	44.37	44.99	43.81

### (c) 県議会議員選挙

執行区分	当日有権者数(人)			投票者数(人)			投票率(%)		
	総数	男	女	総数	男	女	総数	男	女
平成27.4.12	82,875	38,797	44,078	34,671	16,534	18,137	41.84	42.62	41.15
平成31.4.7	82,811	39,036	43,775	36,493	17,577	18,916	44.07	45.03	43.21

### (d) 県知事選挙

執行区分	当日有権者数(人)			投票者数(人)			投票率(%)		
	総数	男	女	総数	男	女	総数	男	女
平成28.10.23	84,680	39,860	44,820	28,044	13,026	15,018	33.12	32.68	33.51
令和2.10.25	82,723	39,192	43,531	28,460	13,181	15,279	34.40	33.63	35.10

### (e) 市長選挙

執行区分	当日有権者数(人)			投票者数(人)			投票率(%)		
	総数	男	女	総数	男	女	総数	男	女
平成26.2.9	84,269	39,563	44,706	47,854	22,516	25,338	56.79	56.91	56.68
平成30.2.11	84,086	39,613	44,473	46,929	22,158	24,771	55.81	55.94	55.70
令和4.2.6	81,926	38,830	43,096	38,962	18,527	20,435	47.56	47.71	47.42

### (f) 市議会議員選挙

執行区分	当日有権者数(人)			投票者数(人)			投票率(%)		
	総数	男	女	総数	男	女	総数	男	女
平成23.4.24	84,708	39,691	45,017	53,305	24,878	28,427	62.93	62.68	63.15
平成27.4.26	82,885	38,820	44,065	48,653	22,795	25,858	58.70	58.72	58.68
平成31.4.21	82,745	38,997	43,748	44,442	20,875	23,567	53.71	53.53	53.87

### (g) 津山市農業委員会委員選挙

執行区分	当日有権者数(人)			投票者数(人)			投票率(%)		
	総数	男	女	総数	男	女	総数	男	女
平成23.7.10 津山2区選挙区	2,026	1,248	778	925	621	304	45.66	49.76	39.07
津山3区選挙区	1,292	764	528	710	441	269	54.95	57.72	50.95
平成26.7.6 津山7区選挙区	1,680	1,026	654	931	606	325	55.42	59.06	49.69

### (h) 津山市長の解職投票

執行区分	当日有権者数(人)			投票者数(人)			投票率(%)		
	総数	男	女	総数	男	女	総数	男	女
平成18.1.29	86,526	40,553	45,973	39,713	18,916	20,797	45.90	46.65	45.24

資料 市選挙管理委員会

## 158 名誉市民

(令和4年3月1日現在)

表彰年月日	氏名	生年月日	職業	事歴	備考
昭和 31. 4. 1	小沼敬三郎	明治 6. 6.29	元津山市長	初代津山市長として市の礎を築かれ、地方自治の発展に貢献した。	昭和 32.12.24没
31. 4. 1	中島琢之	18. 3.29	元津山市長	市会議員・津山市長・衆議院議員等の要職を歴任し、地方自治の振興に尽くした。	31. 7.15没
34. 4.10	森本慶三	8. 3.10	元基督教図書館 高等学校校長	多額の私費を投じて県北唯一の図書館を創立するとともに、定時制夜間高校を設置して勤労青少年に勉学の機会を与え、地方の教育文化の向上に貢献した。	39.12. 5没
34. 4.10	杉山宇三郎	14. 5.14	元美作学園 理事長	美作学園を創立し、子女の教育に情熱を注ぎ私学振興に貢献した。	42. 6. 3没
39. 4. 1	美土路昌一	19. 7.16	元全日本空輸社 長・元朝日新聞社 社長	朝日新聞社で活躍された後、戦後、全日空の初代社長に就任するなど我が国の民間航空創生、発展に寄与した。	48. 5.11没
39. 4. 1	谷口久吉	22.12. 1	元山陽新聞社会 長・元山陽放送株 式会社社長	中国銀行にて副頭取を務めた後、山陽新聞社、山陽放送にて社長に就任するなど、経済界の発展に寄与した。	43.11. 2没
39. 4. 1	石田一郎	22.11.29	元グンゼ株式会 社社長	グンゼ株式会社取締役社長に就任し、経営の合理化、技術の改善に努められるなど経済界の発展に寄与した。	40. 9.23没
39. 4. 1	和田義一	20. 2. 6	元津山市長	永年にわたり市職員・市議会議員・市長等の要職を歴任し、地方自治の進展に貢献した。	52.10.12没
41. 1.14	真栄城徳松	45. 6.10	元沖縄県平良 (現・宮古島市)市 長	津山・平良両市の都市縁組に貢献し、両市民の親善交流に努め、社会文化の発展に尽くした。	平成 元. 1.28没
42. 7.21	清田寂坦	24. 1.18	僧(大僧正)	多年にわたり救療・済生・更正保護事業を興し、生涯を広く社会福祉の発展にささげた。	昭和 42. 7.13没
51. 5.12	松田藤子	32. 5. 2	元作陽音楽大学 学長	作陽学園を創立し、50年余りにわたり教育界にあつて私学の振興を通じ本市の教育文化の発展に尽くした。	平成 元.10. 6没
平成 8. 5.24	額田雄治郎	大正 3. 1.12	元津山市長	県議会議員・津山市長等の要職にあり永年にわたり地方自治の進展に貢献した。	8. 9.18没
12.11.26	生末敏夫	14. 2.12	元津山市長	津山市長等の要職にあり永年にわたり地方自治の進展に貢献した。	11. 7. 1没

159 情報システム利用状況

(令和4年4月1日現在)

業務名	処理件数	区分	処理の概要
人事記録	職員数 881 人	◎	職員名簿 人事カード 辞令
給与支給	職員数 870 人	◎	給与計算 控除計算 昇給辞令 給与実態調査 年末調整 予算差引
勤務管理	職員数 840 人	◎	出退勤 出張 時間外勤務管理
人事評価	職員数 881 人	◎	人事評価
文書管理		◎	收受・起案 簿冊管理
議会議事録検索			
例規集検索			
地図情報(GIS)	アクセス件数 16,767 件	○	きらきらつやまっぷアクセス件数
住民税(個人)	特別徴収 32,874 件 普通徴収 19,238 件	○	納税通知書 課税台帳 更正決定 統計資料 課税状況調
住民税(法人)	法人数 3,084 件	◎	課税台帳 申告書 法人名簿
固定資産税	土地 451,340 筆 家屋 85,926 棟 償却 65,180 品	○	賦課異動 課税台帳 納税通知書 評価替 概要調書 統計資料
軽自動車税	車両 60,922 台	○	賦課異動 課税台帳 納税通知書
収納消込	収納件数 513,435 件	○	異動検索 納税通知書 課税台帳
滞納整理	滞納者数 3,220 件	○	収納消込 特徴消込 還付 証明書発行
口座管理	口座振替 185,369 件	○	滞納管理者数
住民税申告支援		◎	口座振替
債権管理	収入未済金額 2,366,875 千円	◎	滞納債権に関する管理等
工事請負	契約数 390 件	◎	工事・検査台帳指名入札 業者台帳
契約監理	業者数 1,254 社		契約監理台帳 技術者管理台帳
戸籍	本籍 51,780 戸籍 本籍人口 122,230 人	◎	戸籍・附票異動 検索 戸籍・附票証明 民刑処理
住民記録	住民 98,185 人 世帯 45,588 世帯	○	住民異動・検索 住民票 転出証明 転入通知 住民異動統計資料
印鑑登録	登録数 66,400 件	◎	印鑑登録・廃止印鑑証明書 照会書
住基ネット	広域交付件数 73 件	◎	住民票広域交付 付記転出入
マイナンバーカード	当年度 16,842 件 総交付数 40,263 件	◎	個人番号カード交付
公的個人認証	電子証明書 16,418 件 電子証明書 17,791 件	◎	署名用
コンビニ交付	交付件数 9,312 件	◎	利用者証明用
国民年金	被保険者 13,410 人	○	住民票・印鑑証明
成人病検診	対象者 29,875 人	○	資格異動 納付記録 受診券作成委託 (特定健診、高齢者健診等)
予防接種	対象者 27,117 人 接種者 21,609 人	◎	接種者管理 (乳幼児・ポリオ・BCGほか)
母子保健	対象者 2,104 人 受診者 2,031 人	◎	健診該当者通知受診者管理 (3~4カ月・1歳半・3歳)
健康管理	対象者 26,424 人	◎	がん検診結果 健診結果 特定保健指導利用券
国民健康保険	被保険者 17,859 人	○	資格異動 検索 保険料賦課計算 被保険者証 台帳 資格審査
環境保全	公害苦情処理件数 144 件	◎	騒音・振動規制法関係届出 公害測定値

介護保険	被保険者	30,704 人	○ 資格異動 被保険者証・台帳
介護認定調査	申請者	5,406 人	○ 要介護認定 要介護情報一覧 訪問調査一覧表 認定・却下通知書
施設入所負担金	入所者	138 人	◎ 負担金計算 徴収簿
生活保護	該当世帯	620 世帯	◎ 異動検索 医療券 介護券 保護資料
老人福祉サービス事業	99歳以上	290 人	◎ 敬老者名簿
福祉手当	特別障害者手当	104 人	◎ 資格異動検索 支給計算
	障害児福祉手当	35 人	◎ 資格異動検索 支給計算
保育所	入所児童	3,297 人	◎ 入所決定 保育料計算 徴収簿
児童手当	受給者数	6,478 人	◎ 資格異動 検索 支給計算 支給通知
児童扶養手当	受給者数	898 人	◎ 資格異動 検索 支給計算
ひとり親家庭等医療	受給者数	1,066 人	◎ 資格異動 検索 支給計算 支給通知
特別児童扶養手当	受給者数	147 人	◎ 資格異動 検索 支給計算
知的障害者(児)福祉	障害者数	980 人	◎ 異動検索
身体障害者(児)福祉	障害者数	3,742 人	◎ 異動検索
重度心身障害者(児)福祉	障害者数	1,129 人	◎ 異動検索 医療費給付
精神障害者(児)福祉	障害者数	794 人	◎ 異動検索
自立支援医療(精神通院)	受給者数	1,781 人	◎ 異動検索
子ども医療	受給者数	13,081 人	◎ 資格異動 検索 支給計算 支給通知
未熟児養育医療	受給者数	19 人	◎ 給付認定、医療券 給付管理
水田農業構造改革対策	筆数	70,180 筆	○ 水稲生産実施計画 集計資料 限度数量 各種加算資料
農家台帳	農家	15,676 世帯	◎ 農業経営状況 農家世帯員異動
農業者年金	該当者	23 人	○ 該当者名簿(死亡者名簿)
農業情報支援	田畑	96,443 筆	◎ 地籍図とのリンクによる農家台帳情報検索
地籍管理	土地異動数	9,877 件	◎ 分筆合筆等属性異動入力
住宅新築資金等	未償還件数	438 件	◎ 償還金計算 徴収簿
市営住宅管理	管理数	990 戸	◎ 家賃算出 基礎資料 収納
建築基準法事務等	取扱件数	2,734 件	◎ 台帳管理 通知 統計集計 確認審査支援
公共下水道	負担金対象者	13,352 人	◎ 受益者負担金賦課 収納消込
	水洗化対象者	38,050 人	未水洗家屋管理水洗化台帳 成人式通知
社会教育	対象者	995 人	
学校教育	就学児童	7,767 人	◎ 就学事務
幼稚園保育料	幼稚園児	313 人	◎ 保育料納入通知書 口座振込通知書作成
図書館	図書	483,548 冊	◎ 貸出・返却・予約・督促
	雑誌	19,183 冊	利用者管理 図書の検索・管理
	AV資料	7,659 点	統計作成
	登録者数	82,211 人	Web蔵書検索 Web予約
	登録団体数	692 団体	
文化財管理	資料	53,166 件	◎ 民俗資料 遺物台帳 収蔵品リスト
選挙管理	有権者数	82,527 人	○ 定時登録 選挙時抄本 期日前投票
財務会計	支払件数	45,121 件	◎ 予算執行管理 予算編成 決算処理
上水道	給水戸数	43,343 戸	○ 水栓異動検索 納付通知書 水量集計
	下水道利用	14,912 戸	下水道使用料 収納消込 検針・漏水判定
水道企業会計	負担行為実績	1,766 件	◎ 予算執行管理 予算編成 決算処理
起債管理	起債件数	3,417 件	◎ 起債台帳償還表
公共施設案内予約	利用登録	19 施設	◎ 施設案内予約管理
	利用者	48,776 件	予約情報検索 行政情報提供
総合行政ネットワーク			◎ LGWANサービス提供
パスポート発給	発給件数	341 件	◎ 旅券ICチップデータ確認
消費生活情報収集・提供 (PIO-NET)	市民相談処理件数	1,016 件	◎ 市民相談 消費生活相談
後期高齢者医療	受給者	16,323 人	○ 検索 被保険者証 資格異動 給付データ異動



下水道施設図面管理	管渠延長	21,245 km	◎	下水道工事台帳
設計積算	工事件数	267 件	◎	工事委託設計書作成
日赤会費管理	会員数	9,921 人	○	会員名簿 会費支払状況
災害時要援護者支援台	対象者	2,379 人	◎	避難行動要支援者名簿
被災者支援	被災者	0 人	◎	被災者支援
オープンデータ	公開件数	372 件	◎	共同利用ポータルサイトでの公開

(注) ◎は自己処理、○は自己・委託処理併用、無印は委託処理

資料 市情報政策課

# X II 財 政

## 160 一般会計・決算

歳入

(単位 千円)

款	平成 29年度決算	30年度決算	令和 元年度決算	2年度決算	3年度決算	4年度 予算(当初)
合 計	51,256,911	50,689,197	50,451,683	60,198,252	52,441,692	44,977,000
市 税	13,249,381	13,313,361	13,439,445	13,316,703	13,386,945	13,000,000
地 方 譲 与 税	490,698	495,699	521,506	548,740	557,906	675,900
利 子 割 交 付 金	26,785	25,613	13,137	12,616	10,197	10,000
配 当 割 交 付 金	69,633	53,008	54,028	63,092	63,410	65,000
株 式 等 譲 渡 割 交 付 金	67,029	42,878	32,977	55,134	96,488	92,000
法 人 事 業 税 交 付 金	—	—	—	88,983	183,379	165,000
地 方 消 費 税 交 付 金	1,911,438	1,951,075	1,855,652	2,256,461	2,443,846	2,300,000
ゴ ル フ 場 利 用 税 交 付 金	7,948	7,739	7,558	8,064	8,765	8,000
自 動 車 取 得 税 交 付 金	127,108	144,621	72,290	—	—	—
環 境 性 能 割 交 付 金	—	—	20,401	40,815	43,404	58,000
国 有 提 供 施 設 等 所 在 市 町 村 助 成 交 付 金	7,866	7,998	8,175	7,930	7,606	7,606
地 方 特 例 交 付 金	52,559	62,708	234,184	99,990	351,149	75,000
地 方 交 付 税	11,881,246	11,969,875	11,604,236	11,840,178	13,109,902	12,800,000
交 通 安 全 対 策 特 別 交 付 金	14,934	12,611	11,395	12,189	11,497	12,000
分 担 金 及 び 負 担 金	727,033	758,482	540,749	355,950	378,987	416,286
使 用 料 及 び 手 数 料	482,596	488,786	469,779	421,478	421,864	461,945
国 庫 支 出 金	6,994,393	6,475,680	7,194,679	19,625,496	12,018,366	7,270,976
県 支 出 金	3,614,303	3,575,901	4,099,121	4,220,950	3,709,645	3,638,940
財 産 収 入 金	83,188	75,656	116,078	51,093	51,008	45,028
寄 附 金	182,253	186,921	281,201	196,439	230,205	250,170
繰 上 入 金	2,567,405	2,690,739	2,227,482	1,816,071	534,922	1,046,057
繰 上 越 金	707,186	690,877	1,099,513	687,439	1,080,513	1
諸 収 入 金	790,372	954,106	919,980	742,462	651,854	528,991
市 債	7,201,557	6,704,863	5,628,117	3,729,979	3,089,834	2,050,100

歳出

(単位 千円)

款	平成 29年度決算	30年度決算	令和 元年度決算	2年度決算	3年度決算	4年度 予算(当初)
合 計	49,666,034	48,889,683	49,264,244	58,417,739	50,340,380	44,977,000
議 会 費	382,540	378,471	371,651	355,715	364,877	373,447
総 務 費	4,458,506	4,176,479	3,949,403	3,814,525	4,103,513	3,787,068
民 生 費	17,304,451	17,027,543	17,581,747	27,825,906	20,571,884	17,297,032
衛 生 費	3,203,012	2,850,032	3,020,142	3,518,632	4,578,898	4,248,095
労 働 費	237,452	216,394	255,601	348,776	266,912	208,114
農 林 水 産 業 費	1,741,283	1,791,191	1,699,516	1,871,086	1,992,838	1,615,727
商 工 費	1,668,116	1,683,929	1,542,153	2,419,463	2,125,835	1,378,135
土 木 費	5,095,386	5,014,266	4,839,977	4,461,335	4,160,499	3,604,879
消 防 費	1,713,374	1,729,144	1,838,967	1,867,544	1,827,655	1,768,640
教 育 費	7,446,175	7,059,713	6,451,275	4,879,671	3,877,445	4,186,196
災 害 復 旧 費	72,414	543,445	1,413,506	414,738	154,632	84,700
公 債 償 還 費	5,827,755	5,944,724	5,859,327	6,013,147	5,894,465	5,972,153
諸 支 出 金	515,570	474,352	440,979	627,201	420,927	402,814
繰 上 充 用 金	—	—	—	—	—	—
予 備 費	—	—	—	—	—	50,000

資料 市財政課

## 161 特別会計予算・決算

歳入

(単位 千円)

会計別	平成 29年度決算	30年度決算	令和 元年度決算	2年度決算	3年度決算	4年度 予算(当初)
磯野記念奨学金	5,184	5,637	6,181	6,724	6,787	6,848
食肉処理センター	85,706	79,039	77,055	77,923	80,327	79,780
国民健康保険	11,964,062	10,095,810	9,926,249	9,531,177	9,618,975	9,355,489
公共用地取得事業	13,093	1,077	1,077	1,064	1,069	11,069
下水道事業	5,029,283	-	-	-	-	-
農業集落排水事業	194,074	-	-	-	-	-
奨学金	7,694	8,580	8,036	9,285	9,298	10,172
介護保険	10,156,878	10,417,706	10,400,611	10,618,606	10,820,315	10,782,059
後期高齢者医療	1,330,082	1,308,568	1,330,986	1,369,594	1,382,424	1,587,115
土地開発公社清算事業	725,284	3,008,076	350,040	379,524	1,331,106	344,952

歳出

(単位 千円)

会計別	平成 29年度決算	30年度決算	令和 元年度決算	2年度決算	3年度決算	4年度 予算(当初)
磯野記念奨学金	0	0	0	480	480	6,848
食肉処理センター	85,706	79,039	77,055	77,923	80,327	79,780
国民健康保険	11,557,055	9,985,945	9,837,936	9,379,714	9,530,008	9,355,489
公共用地取得事業	13,093	1,077	1,077	1,064	1,069	11,069
下水道事業	4,915,850	-	-	-	-	-
農業集落排水事業	186,201	-	-	-	-	-
奨学金	7,008	7,872	7,536	8,784	8,796	10,172
介護保険	9,855,413	10,209,776	10,272,715	10,348,181	10,338,951	10,782,059
後期高齢者医療	1,329,379	1,307,856	1,329,520	1,369,592	1,378,543	1,587,115
土地開発公社清算事業	725,284	3,008,076	350,040	379,524	1,331,106	344,952

資料 市財政課

## 162 普通会計決算状況

歳入

区分	28年度		29年度		30年度	
	金額	構成比	金額	構成比	金額	構成比
	千円	%	千円	%	千円	%
合計	50,259,206	100.0	51,355,277	100.0	53,123,753	100.0
地方譲与税	13,122,384	26.1	13,249,381	25.8	13,313,361	25.1
地方譲与税	492,383	1.0	490,698	1.0	495,699	0.9
利子割交付金	13,470	0.0	26,785	0.1	25,613	0.1
配当割交付金	48,163	0.1	69,633	0.1	53,008	0.1
株式等譲渡所得割交付金	31,803	0.1	67,029	0.1	42,878	0.1
地方消費税交付金	1,823,024	3.6	1,911,438	3.7	1,951,075	3.7
ゴルフ場利用税交付金	8,284	0.0	7,948	0.0	7,739	0.0
自動車取得税交付金	101,517	0.2	127,108	0.2	144,621	0.3
自動車税環境性能割交付金	—	—	—	—	—	—
地方特例交付金	46,367	0.1	52,559	0.1	62,708	0.1
地方交付税	12,176,798	24.2	11,881,246	23.1	11,969,875	22.5
普通交付金	11,089,803	22.1	10,696,401	20.8	10,637,961	20.0
特別交付金	1,086,995	2.1	1,184,845	2.3	1,331,914	2.5
交通安全対策特別交付金	16,485	0.0	14,934	0.0	12,611	0.0
分担金及び負担金	845,696	1.7	858,947	1.7	815,628	1.5
使用料	416,295	0.8	436,503	0.9	441,189	0.8
手数料	191,384	0.4	190,624	0.4	190,136	0.4
国庫支出金	6,676,255	13.3	6,997,267	13.6	6,472,330	12.2
国有提供施設等所在市町村助成交付金	8,293	0.0	7,866	0.0	7,998	0.0
県支出金	3,498,986	7.0	3,611,428	7.0	3,579,251	6.7
財産収入	665,094	1.3	403,995	0.8	635,032	1.2
寄附金	227,430	0.5	185,438	0.4	190,021	0.4
繰入金	1,767,454	3.5	2,664,473	5.2	4,971,257	9.4
繰越金	1,344,730	2.7	712,362	1.4	696,747	1.3
諸収入	734,134	1.5	386,058	0.8	540,113	1.0
地方債	6,002,777	11.9	7,001,557	13.6	6,504,863	12.2

歳出

区分	28年度		29年度		30年度	
	金額	構成比	金額	構成比	金額	構成比
	千円	%	千円	%	千円	%
合計	48,746,844	100.0	49,758,530	100.0	51,317,895	100.0
人件費	6,672,217	13.7	7,068,344	14.2	6,665,002	13.0
扶助費	10,857,830	22.3	10,960,237	22.0	10,766,474	21.0
公債費	6,096,915	12.5	6,064,054	12.2	8,227,552	16.0
物件費	4,942,687	10.1	5,421,909	10.9	5,157,049	10.1
維持補修費	362,216	0.8	328,882	0.7	565,340	1.1
補助費等	4,728,398	9.7	4,850,955	9.7	6,736,720	13.1
投資的経費	7,356,444	15.1	8,143,633	16.4	7,991,628	15.6
普通建設事業費	7,334,935	15.1	8,070,105	16.3	7,445,617	14.5
補助	1,881,731	3.9	2,712,803	5.5	2,021,986	3.9
単独	5,453,204	11.2	5,357,302	10.8	5,423,631	10.6
災害復旧事業費	21,509	0.0	73,528	0.1	546,011	1.1
積立金	1,526,409	3.1	700,681	1.4	946,364	1.8
投資及び出資金・貸付金	143,963	0.3	147,393	0.3	117,856	0.2
繰上出金	6,059,765	12.4	6,072,442	12.2	4,143,910	8.1
繰上充用金	—	—	—	—	—	—

令和元年度		2年度		3年度		区分
金額	構成比	金額	構成比	金額	構成比	
千円	%	千円	%	千円	%	
50,255,661	100.0	60,037,104	100.0	53,434,778	100.0	合計
13,439,445	26.7	13,316,703	22.2	13,386,945	25.1	地方税
521,506	1.0	548,740	0.9	557,906	1.1	地方譲与税
13,137	0.0	12,616	0.0	10,197	0.0	利子割交付金
54,028	0.1	63,092	0.1	63,410	0.1	配当割交付金
32,977	0.1	55,134	0.1	96,488	0.2	株式等譲渡所得割交付金
1,855,652	3.7	2,256,461	3.8	2,443,846	4.6	地方消費税交付金
7,558	0.0	8,064	0.0	8,765	0.0	ゴルフ場利用税交付金
72,290	0.1	40,815	0.1	43,404	0.1	自動車取得税交付金
20,401	0.0	88,983	0.1	183,379	0.3	自動車税環境性能割交付金
234,184	0.5	99,990	0.2	351,149	0.7	地方特例交付金
11,604,236	23.1	11,840,178	19.7	13,109,902	24.5	地方交付税
10,447,984	20.8	10,762,583	17.9	11,982,139	22.4	普通
1,156,252	2.3	1,077,595	1.8	1,127,763	2.1	特別
11,395	0.0	12,189	0.0	11,497	0.0	交通安全対策特別交付金
581,959	1.2	429,046	0.7	441,006	0.8	分担金及び負担金
388,261	0.8	299,537	0.5	300,932	0.6	使用料
187,393	0.4	184,453	0.3	185,631	0.4	手数料
7,198,402	14.3	19,624,097	32.7	12,022,734	22.5	国庫支出金
8,175	0.0	7,930	0.0	7,606	0.0	国有提供施設等所在市町村助成交付金
4,095,398	8.2	4,222,349	7.0	3,706,077	6.9	県支出金
141,087	0.3	107,353	0.2	1,060,645	2.0	財産収入
283,996	0.6	198,586	0.3	232,637	0.4	寄附金
2,298,318	4.6	1,906,188	3.2	537,727	1.0	繰入金
1,105,858	2.2	694,120	1.2	1,087,258	2.0	繰越金
671,888	1.3	490,501	0.8	495,803	0.9	諸収入
5,428,117	10.8	3,529,979	5.9	3,089,834	5.8	地方債

令和元年度		2年度		3年度		区分
金額	構成比	金額	構成比	金額	構成比	
千円	%	千円	%	千円	%	
49,061,541	100.0	58,249,846	100.0	51,326,657	100.0	合計
6,753,568	13.8	7,315,728	12.6	7,042,099	13.7	人件費
11,151,071	22.7	11,030,440	18.9	13,593,312	26.5	扶助費
6,008,963	12.2	6,160,986	10.6	6,241,007	12.1	公債費
5,251,669	10.7	5,613,837	9.6	6,043,639	11.8	物件費
310,018	0.6	338,446	0.6	401,196	0.8	維持補修費
6,947,691	14.2	18,548,756	31.8	8,061,763	15.7	補助費
7,971,165	16.2	4,470,063	7.7	3,793,217	7.4	投資的経費
6,487,598	13.2	4,044,160	7.0	3,638,585	7.1	普通建設事業費
2,715,655	5.5	1,953,214	3.4	1,909,516	3.7	補助
3,771,943	7.7	2,090,946	3.6	1,729,069	3.4	単独
1,483,567	3.0	425,903	0.7	154,632	0.3	災害復旧事業費
322,185	0.7	279,953	0.5	1,698,902	3.3	積立金
99,074	0.2	190,413	0.3	150,888	0.3	投資及び出資金・貸付金
4,246,137	8.7	4,301,224	7.4	4,300,634	8.4	繰上充用金
—	—	—	—	—	—	繰上充用金

資料 市財政課

## 163 市税の課税状況

区分	平成30年度			令和元年度		
	調定額	人口1人当たり	1世帯当たり	調定額	人口1人当たり	1世帯当たり
合計	千円 13,721,843	円 136,044	円 304,638	千円 13,809,475	円 137,950	円 304,932
市民税	5,764,828	57,155	127,985	5,782,399	57,763	127,683
固定資産税	6,117,936	60,656	135,824	6,169,475	61,630	136,231
軽自動車税	413,540	4,100	9,181	426,534	4,261	9,418
市たばこ税	744,963	7,386	16,539	745,194	7,444	16,455
特別土地保有税	0	0	0	0	0	0
都市計画税	680,425	6,746	15,106	682,293	6,816	15,066
その他の市税	151	1	3	3,580	36	79

区分	2年度			3年度		
	調定額	人口1人当たり	1世帯当たり	調定額	人口1人当たり	1世帯当たり
合計	千円 13,709,387	円 137,340	円 300,988	千円 13,660,547	円 139,130	円 299,652
市民税	5,647,047	56,572	123,980	5,858,134	59,664	128,502
固定資産税	6,213,866	62,250	136,425	5,934,796	60,445	130,183
軽自動車税	446,095	4,469	9,794	450,967	4,593	9,892
市たばこ税	706,628	7,079	15,514	747,526	7,613	16,397
特別土地保有税	0	0	0	0	0	0
都市計画税	689,077	6,903	15,129	659,644	6,718	14,470
その他の市税	6,674	67	146	9,480	97	208

資料 市税制課・市課税課

## 164 市税の収納状況

区分	平成30年度			令和元年度		
	調定額	収入額	収入率	調定額	収入額	収入率
現年度・滞納繰越合計	千円 13,721,843	千円 13,313,361	% 97.0	千円 13,809,475	千円 13,439,445	% 97.3
市民税	5,647,656	5,609,915	99.3	5,671,518	5,630,883	99.3
固定資産税	5,882,139	5,837,492	99.2	5,965,972	5,924,839	99.3
軽自動車税	386,220	378,564	98.0	400,043	393,113	98.3
市たばこ税	744,963	744,963	100.0	745,194	745,194	100.0
特別土地保有税	—	—	—	—	—	—
都市計画税	652,917	647,923	99.2	658,758	654,177	99.3
その他の市税	151	151	100.0	3,580	3,580	100.0
滞納繰越分	407,797	94,353	23.1	364,410	87,659	24.1

区分	2年度			3年度		
	調定額	収入額	収入率	調定額	収入額	収入率
現年度・滞納繰越合計	千円 13,709,387	千円 13,316,703	% 97.1	千円 13,660,547	千円 13,386,945	% 98.0
市民税	5,536,463	5,473,978	98.9	5,739,358	5,711,880	99.5
固定資産税	6,046,147	5,953,082	98.5	5,737,065	5,702,373	99.4
軽自動車税	421,741	416,834	98.8	431,709	427,322	99.0
市たばこ税	706,628	706,573	99.9	747,471	747,471	100.0
特別土地保有税	—	—	—	—	—	—
都市計画税	669,860	659,463	98.4	637,255	633,369	99.4
その他の市税	6,674	6,674	100.0	9,480	9,480	100.0
滞納繰越分	321,874	100,099	31.1	358,209	155,050	43.3

(注) 還付未済額を含む

資料 市納税課

## 165 財政力指数

年度	基準財政需要額	基準財政収入額	財政力指数	普通交付税
	千円	千円		千円
平成29	21,788,736	11,743,906	0.537	10,696,401
30	22,070,876	11,793,830	0.536	10,637,961
令和元	22,314,228	11,998,753	0.537	10,447,984
2	23,283,975	12,509,497	0.536	10,762,583
3	24,120,477	12,154,415	0.526	11,982,139

資料 市財政課

## 166 市有財産

(令和4年3月31日現在)(単位 m<sup>2</sup>)

区分	土地	建物		計
		非木造	木造	
1 行政財産				
(1)本庁舎	21,279	19,358	0	19,358
(2)その他の行政機関	27,962	10,912	397	11,309
(3)学校	696,491	193,067	4,515	197,582
(4)公営住宅	179,592	40,539	8,496	49,035
(5)公園	3,445,547	5,687	2,337	8,024
(6)その他の施設	2,008,141	143,553	25,855	169,408
2 普通財産				
(1)宅地	209,780	6,801	1,524	8,325
(2)田畑	640,439	1,863	0	1,863
(3)山林	47,856,890	0	0	0
(4)原野	51,212	0	0	0
(5)雑種地	181,817	5,276	0	5,276
(6)墓地	10,154	0	0	0
(7)池沼	241,599	0	0	0

資料 市財産活用課

## 167 市債借入状況(普通会計)

(単位 千円)

	令和3年度末
公 共 事 業 等 債	2,357,384
防災・減災・国土強靱化緊急対策事業債	106,500
公 営 住 宅 建 設 事 業 債	40,213
災 害 復 旧 事 業 債	550,749
単独災害復旧事業債	189,275
補助災害復旧事業債	361,474
(旧) 緊急防災・減災事業債	594,869
全 国 防 災 事 業 債	1,124,647
教 育 ・ 福 祉 施 設 等 整 備 事 業 債	1,956,376
うち学校教育施設等整備事業債	922,855
うち一般廃棄物処理事業債	37,323
うち一般補助施設整備等事業債	524,778
一 般 単 独 事 業 債	35,337,528
うち旧合併特例事業債	23,917,855
うち地方道路等整備事業債	1,600,089
うち第三セクター等改革推進債	6,277,587
過 疎 対 策 事 業 債	3,197,308
国の予算貸付・政府関係機関貸付債	37,225
財 源 対 策 債	1,864,064
減 収 補 て ん 債	238,389
減 税 補 て ん 債	128,248
臨 時 財 政 対 策 債	19,983,667
減 収 補 て ん 債 特 例 分	64,042
そ の 他	689,566
計	68,270,775

資料 市財政課

## 168 上水道事業会計の損益

(単位 千円)

年度	29	30	令和元	2	3
営 業 収 益	2,548,546	2,526,099	2,502,268	2,411,651	2,849,255
営 業 費 用	2,620,170	2,529,838	2,595,881	2,687,538	2,981,246
営 業 利 益	△ 71,624	△ 3,739	△ 93,613	△ 275,887	△ 131,991
営 業 外 収 益	562,724	574,341	589,320	761,587	570,025
営 業 外 費 用	151,907	128,544	111,420	111,009	76,601
経 常 利 益	339,193	442,058	384,287	374,691	361,433
特 別 利 益	30	192	1,392	1	18,226
特 別 損 失	1,535	3,041	717	2,522	2,147
当 年 度 純 利 益	337,688	439,209	384,962	372,170	377,512

資料 市水道局



## 169 上水道事業会計貸借対照表

(単位 千円)

勘定科目	29年度	30年度	令和元年度	2年度	3年度
<b>資産合計</b>	<b>33,362,132</b>	<b>33,450,330</b>	<b>33,701,233</b>	<b>33,827,481</b>	<b>34,857,477</b>
固定資産	29,098,465	28,862,393	28,731,375	28,527,122	28,871,095
有形固定資産	28,327,356	28,118,514	28,013,445	27,833,858	28,201,216
無形固定資産	670,858	643,447	617,318	592,472	568,907
投資その他の資産	100,251	100,432	100,612	100,792	100,972
流動資産	4,263,667	4,587,937	4,969,858	5,300,359	5,986,382
現金及び預金	3,569,854	3,644,922	4,268,261	4,364,318	4,777,888
未収金	473,191	926,510	687,306	917,411	1,167,762
貯蔵品	10,271	10,836	13,848	18,185	21,997
その他	210,351	5,669	443	445	18,735

(単位 千円)

勘定科目	29年度	30年度	令和元年度	2年度	3年度
<b>負債・資本合計</b>	<b>33,362,132</b>	<b>33,450,330</b>	<b>33,701,233</b>	<b>33,827,481</b>	<b>34,857,477</b>
固定負債	7,054,012	6,500,513	6,465,884	6,169,995	6,289,325
企業債	6,690,371	6,143,865	6,099,472	5,800,379	5,941,944
引当金	363,641	356,648	366,412	369,616	347,381
その他	-	-	-	-	-
流動負債	1,039,190	1,123,188	1,147,879	1,173,021	1,794,140
一時借入金	-	-	-	-	-
未払金及び未払費用	293,580	368,438	398,123	447,308	1,096,122
企業債	650,204	658,606	650,265	620,668	590,935
引当金	21,041	21,142	21,247	19,742	20,692
その他	74,365	75,002	78,244	85,303	86,391
繰延収益	8,554,201	8,672,692	8,548,571	8,573,396	8,485,431
長期前受金	8,554,201	8,672,692	8,548,571	8,573,396	8,485,431
資本金	11,983,111	11,983,111	12,162,846	12,208,683	12,308,295
自己資本金	8,557,450	8,557,450	8,737,185	8,783,022	8,882,634
引継資本金	3,425,661	3,425,661	3,425,661	3,425,661	3,425,661
剰余金	4,731,618	5,170,826	5,376,053	5,702,386	5,980,286
資本剰余金	1,224,384	1,224,384	1,224,384	1,224,384	1,224,384
利益剰余金	3,507,234	3,946,442	4,151,669	4,478,002	4,755,902

資料 市水道局

## XIII その他

### 170 岡山県及び県下15市の主要指標

区分	面積	国勢調査人口・世帯数				人口密度	年齢(3階層)別人口割合(R2)		
		人口(R2)	世帯数(R2)	人口(H27)	人口増減率		0-14歳	15-64歳	65歳以上
	km <sup>2</sup>	人	世帯	人	%	人/km <sup>2</sup>	%	%	%
津山市	506.33	99,937	41,213	103,746	△ 3.67	197.4	12.7	56.2	31.1
岡山市	789.95	724,691	327,620	719,474	0.73	917.4	13.2	60.4	26.4
倉敷市	355.63	474,592	199,082	477,118	△ 0.53	1,334.5	13.5	57.6	28.9
玉野市	103.58	56,531	24,090	60,736	△ 6.92	545.8	10.0	51.2	38.8
笠岡市	136.24	46,088	18,466	50,568	△ 8.86	338.3	9.9	51.7	38.4
井原市	243.54	38,384	14,732	41,390	△ 7.26	157.6	10.1	52.3	37.5
総社市	211.90	69,030	27,110	66,855	3.25	325.8	14.1	57.5	28.5
高梁市	546.99	29,072	12,886	32,075	△ 9.36	53.1	8.9	49.7	41.5
新見市	793.29	28,079	11,324	30,658	△ 8.41	35.4	9.6	48.9	41.6
備前市	258.14	32,320	13,486	35,179	△ 8.13	125.2	9.2	51.1	39.7
瀬戸内市	125.46	36,048	14,068	36,975	△ 2.51	287.3	11.4	53.9	34.7
赤磐市	209.36	42,661	16,439	43,214	△ 1.28	203.8	13.6	52.5	33.9
真庭市	828.53	42,725	15,845	46,124	△ 7.37	51.6	11.4	48.5	40.0
美作市	429.29	25,939	10,793	27,977	△ 7.28	60.4	10.1	48.0	41.9
浅口市	66.46	32,772	12,615	34,235	△ 4.27	493.1	11.0	52.1	36.9
岡山県	7,114.33	1,888,432	801,409	1,921,525	△ 1.72	265.4	12.6	56.7	30.7

区分	産業別就業者の割合※			農業		商業		工業	
	1次産業	2次産業	3次産業	農林業経営体	農業産出額	商店数	年間商品販売額	事業所数	製造品出荷額等
	%	%	%	経営体	千万円		百万円		百万円
津山市	6.0	26.8	62.8	2,674	589	1,103	223,950	191	204,608
岡山市	2.4	20.7	71.1	5,721	2,223	6,795	3,194,080	771	1,058,009
倉敷市	1.8	29.1	62.6	2,329	1,175	3,808	1,047,738	706	4,377,296
玉野市	2.7	30.4	60.5	343	147	473	82,283	143	306,397
笠岡市	4.7	31.8	60.3	343	850	416	69,705	110	186,570
井原市	7.2	37.7	53.1	800	873	379	46,134	123	141,457
総社市	4.6	27.9	60.2	1,212	304	427	75,856	131	254,292
高梁市	12.6	29.4	56.4	1,348	889	397	34,346	60	148,032
新見市	15.4	26.6	57.2	1,682	1,433	364	41,971	69	93,727
備前市	3.7	34.5	58.2	311	200	367	55,053	120	320,393
瀬戸内市	9.3	28.5	57.4	763	400	253	37,362	95	222,393
赤磐市	9.5	28.6	60.1	1,245	473	249	43,652	75	92,707
真庭市	14.1	27.4	57.4	2,841	1,151	555	60,758	107	114,058
美作市	14.4	29.8	54.7	1,539	363	278	26,915	75	58,088
浅口市	4.4	32.2	62.4	329	97	260	34,989	76	54,220
岡山県	4.6	26.1	64.4	29,186	14,016	17,103	5,357,041	3,161	8,354,249

※分類不能の産業の割合を掲載していないため、合計が100%になりません。

資料 平成27、令和2年国勢調査  
2020農林業センサス  
農林水産省 令和元年市町村別農業産出額(推計)  
平成28年経済センサス-活動調査  
令和元年工業統計

171 津山市の暮らしに関する統計

(令和4年)

<p>人口密度（年末） （住民基本台帳人口によるもの）</p>  <p>1km<sup>2</sup>に192.8人</p>	<p>出 生（3年度）</p>  <p>1日に2.1人</p>	<p>死 亡（3年度）</p>  <p>1日に3.9人</p>	<p>婚 姻（3年度）</p>  <p>1日に1.0組</p>
<p>離 婚（3年度）</p>  <p>1日に0.4組</p>	<p>年少人口の割合 （15才未満）（年末）</p>  <p>8.1に1人</p>	<p>老年人口の割合 （65才以上）（年末）</p>  <p>3.2に1人</p>	<p>転 入（3年度）</p>  <p>1日に7.7人</p>
<p>転 出（3年度）</p>  <p>1日に9.0人</p>	<p>犯 罪（年末） （津山警察署管内）</p>  <p>1日に1.1人</p>	<p>交通事故（年末） （津山警察署管内）</p>  <p>1日に6.6人</p>	<p>火 災（年末）</p>  <p>5.0日1件</p>
<p>救急出場（年末）</p>  <p>1日に14.5件</p>	<p>ごみ排出量（3年度）</p>  <p>1人に87.1 t</p>	<p>下水道普及率 （3年度）</p>  <p>38.8%</p>	<p>津山駅乗車人数 （3年度）</p>  <p>1日に1,528人</p>