

第三者行為による傷病届

【記入例】

項目	内容	
① 届出者 (被保険者名等)	被保険者記号・番号 / 保険者名	被保険者記号・番号 0●●●●●●●● 岡山県後期高齢者医療広域連合
	届出者情報 ※国民健康保険は世帯主、その他は被保険者の情報を記入	ふりがな こうき いちろう 氏名 後期 一郎 〒700-XXXX ◆◆市◆◆ 1-2-3
	氏名 / 生年月日 住所 / 電話	生年月日 S15年 4月 29日 TEL 086 (XXX) XXXX
② 被害者 (受診者)	氏名 / 続柄 / 生年月日 住所 / 電話	ふりがな こうき はな こ 氏名 後期 花子 〒700-XXXX ◆◆市◆◆ 1-2-3 届出者の情報と同じ場合はチェック <input type="checkbox"/>
		届出者との関係 妻 生年月日 S16年 10月 10日 TEL 086 (XXX) XXXX
③ 加害者 (第三者)	氏名 住所 / 電話	ふりがな かがい そうた 氏名 加害 走太 〒700-XXXX △△市△△△ 4-5 TEL 086 (YYY) YYYY
④ 事故発生状況	事故発生日時	令和3年 7月 1日 (午前) / 午後 10時 25分頃
	事故発生場所	◆◆市◇◇町◆◆丁目◆◆-◆◆先路上
	労災保険対象の確認	本件は、労災保険の給付対象となる業務上又は通勤中の事故ではありません。 (※事故発生状況報告書・被害者の負傷状況欄で確認し、チェック) <input checked="" type="checkbox"/>
⑤ 自賠償保険 (加害者)	保険会社名 / 保険契約者名	保険会社名 ○○保険株式会社 ふりがな かがい そうた 氏名 加害 走太
	登録番号 / 車台番号	登録番号 岡山588 こ 9999 車台番号 LA-999999
	保険期間 / 自賠償証明書番号	保険期間 令和2年 4月 15日 ~ 令和4年 5月 15日 自賠償証明書番号 第 ABCD12345 号
⑥ 任意保険 (加害者)	保険会社名 / 担当部署	保険会社名 ▲▲海上保険株式会社 担当部署
	取扱店所在地 / 電話	〒700-ZZZZ ▲▲市▲▲▲ 6-7-8 TEL 086 (NNN) NNNN
	担当者名 / E-mail	ふりがな そんぼ じろう 氏名 損保 次郎 E-mail
	保険契約者名	ふりがな かがい そうた 氏名 加害 走太
	住所	〒700-XXXX △△市△△△ 4-5
	保険期間 / 契約番号	保険期間 令和3年 5月 2日 ~ 令和4年 5月 1日 契約番号 第 OPQRSTU6789 号
任意対人一括の有無	有 / 無 <input checked="" type="checkbox"/> / <input type="checkbox"/>	
⑦ 被害者加入の保険 会社の関与	関与の有無をチェックし、「有」の場合は右欄を記入 有 <input checked="" type="checkbox"/> 無 <input type="checkbox"/>	保険会社名 ▽▽共済 担当部署 担当者氏名 平和 譲 TEL 086 (PPP) PPPP
⑧ 治療状況	診療機関名 / 入院 / 治療期間	① 診療機関名 健康病院 入院 有 / 無 <input checked="" type="checkbox"/> / <input type="checkbox"/> 治療開始日 R3年 7月 1日 治療終了(見込) 年 月 日
	住所 / 電話番号	〒700-SSSS ◆◆市□□ 10-9-8 TEL ()
	※治療終了日(見込)については可能な範囲でご記入ください。	② 診療機関名 交通クリニック 入院 有 / 無 <input checked="" type="checkbox"/> / <input type="checkbox"/> 治療開始日 R3年 7月 8日 治療終了(見込) 年 月 日
		〒700-TTTT ◆◆市□□ 7-6-5 TEL ()
⑨ 傷病届作成日 / 作成支援の有無		③ 診療機関名 入院 有 / 無 治療開始日 年 月 日 治療終了(見込) 年 月 日 〒 TEL ()
		R3年 7月 10日 本届書を損害保険会社等(業務委託先を含む)の支援を受けて作成した場合はチェック <input checked="" type="checkbox"/>

(注) 本書は、自賠償共済、任意共済の場合、自賠償保険、任意保険の各欄に「保険」を「共済」と読み替えてその内容をご記入ください。

事故発生状況報告書 【記入例】

⑩

事故証明書番号	第 ◆◆警 8888 号	当事者	甲 (加害者)	氏名	加 害 走 太		
自動車の登録番号	岡山333 ん 3333		乙 (被害者)	氏名	後 期 花 子	<input checked="" type="checkbox"/> 運転 <input type="checkbox"/> 同乗・歩行・その他	
天 候	晴・曇 <input checked="" type="checkbox"/> 雨 <input type="checkbox"/> 雪・霧・()	交通状況	混雑	<input checked="" type="checkbox"/> 普通	閑散	明 暗	<input checked="" type="checkbox"/> 昼間 <input type="checkbox"/> 夜間・明け方・夕方
道路状況	舗装: <input checked="" type="checkbox"/> してある・ <input type="checkbox"/> していない ・ 歩道: <input checked="" type="checkbox"/> ある <input type="checkbox"/> ない ・ 道路の見通し: (良い <input checked="" type="checkbox"/> 悪い)						
信号又は標識	中央車線: <input checked="" type="checkbox"/> ある・ <input type="checkbox"/> ない ・ 道路の状況: <input checked="" type="checkbox"/> (直線・カーブ・平坦・坂・積雪路・凍結路)						
	信号: (ある <input checked="" type="checkbox"/> ない) ・ 自車側信号: (青・赤・黄) ・ 相手側信号: (青・赤・黄)						
	駐停車禁止: (されている <input checked="" type="checkbox"/> されていない) ・ その他標識: (一時停止 (止まれ))						
速 度	甲車両: 不明 km/h (制限速度 40 km/h) ・ 乙車両: 50 km/h (制限速度 50 km/h)						

(右の記号を使って乙の立場で記入してください。また、車線数も正確に記入し、道路幅はmで記入してください。)

⑪

事故現場状況図

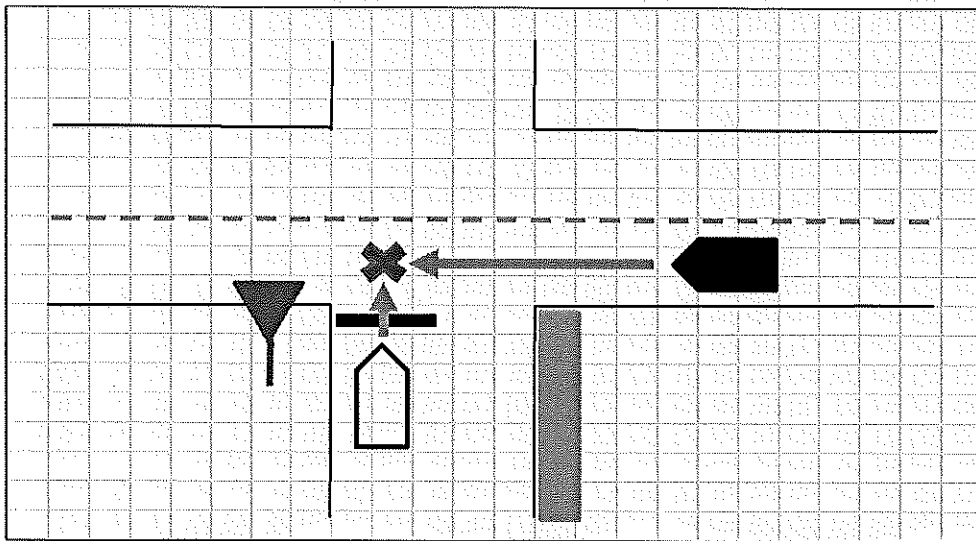

- 自 車(乙)
- 相手車(甲)
- 進行方向
- 信 号
- 一時停止
- 人
- 自 転 車
バ イ ク

事故発生状況(経緯)

乙が、片側1車線の国道を●▲市の方へ時速50kmで直進していたところ、
 甲の車が左側の脇道から一時停止せずに飛び出してきたため、乙の車と接触した。
 現場はブロック塀があって見通しが悪く、急ブレーキを踏んだが間に合わなかった。

被害者の負傷状況

日	<input type="checkbox"/> 出勤日 <input checked="" type="checkbox"/> 休日 (定休日・休暇を含む) <input type="checkbox"/> その他 ()
時間帯	<input type="checkbox"/> 勤務時間中 <input type="checkbox"/> 通勤途上 <input type="checkbox"/> 出張中 <input checked="" type="checkbox"/> 私用 <input type="checkbox"/> その他 ()
場所	<input type="checkbox"/> 会社内 <input checked="" type="checkbox"/> 道路上 <input type="checkbox"/> 自宅 <input type="checkbox"/> その他 ()
労災特別加入※ <small>※社長、役員等の経営者が加入する労災保険</small>	(被害者が代表取締役等の役員、経営者の場合のみ記入) <input type="checkbox"/> 加入有 <input checked="" type="checkbox"/> 加入無

上記内容に間違いありません。

※署名又は記名・押印

令和 3 年 7 月 10 日

届出者(被保険者) :
※未成年の場合は親権者等

後 期 花 子 印

(注) 本書面に代わる同等の内容の書面がある場合には、その書面の提出をもって本書面の代わりとすることも可能です。ただし、その場合には、当該書面の余白部分に「上記内容に間違いありません」と記入した上、届出者に署名または記名押印をして貰ってください。

人身事故証明書入手不能理由書

【記入例】

岡山県後期高齢者医療広域連合 御中

- 人身事故扱いの交通事故証明書が入手できなかった理由をお教えてください。
(人身事故扱いの交通事故証明書が添付されていても、被害者の方のお名前がない場合は、記入してください。)

<div style="border: 1px solid black; padding: 5px; width: 30px; margin: 0 auto;">12</div> <p>理由</p> <p>※ 該当する項目に○印をしてください。 ※ 複数に該当する場合は、すべてに○印をしてください。</p>	<ul style="list-style-type: none"> <input type="radio"/> 受傷が軽微で、検査通院のみ（予定を含む）であったため <input type="radio"/> 受傷が軽微で、短期間で治療を終了した（もしくは終了予定の）ため <input type="radio"/> 公道以外の場所（駐車場、私有地など）で発生した事故のため <input checked="" type="radio"/> 事故当事者の事情（理由を具体的に記載してください。） <div style="border: 1px dashed black; padding: 5px; margin: 5px 0;"> 【理由】 事故当時、体に異常がなかったため、物件事故扱いだったが、後日痛み出し、病院で治療を受けたため。 </div> <input type="radio"/> その他（理由を具体的に記載してください。） <div style="border: 1px dashed black; padding: 5px; margin: 5px 0;"> 【理由】 </div> 		
◆ 警察へ、事故発生の届出を行っている場合には、以下に記載してください。			
届出警察	◆◆ 警察 担当官 (判明している場合)	届出年月日	R3 年 7 月 8 日

裏面へ } 交通事故証明書が発行されていない場合、または発行されている交通事故証明書にお名前がない場合に限り、裏面の事故当事者、発生日時、発生場所等を記入してください。

- 人身事故の事実を確認するため、関係者の記名・押印をお願いします。

◆ 上記理由により人身事故証明書は取得していませんが、人身事故の事実には相違ありません。			
○	当事者	住所： 〒 700-XXXX	記載日 R3 年 7 月 10 日
⑬	目撃者	△△市△△△ 4-5	
○	その他 ()	氏名： 加 害 走 太	(印)
※	該当する項目に○印をしてください	電話： 086-YYY-YYYY	

(注)当欄は、賠償をを求める側が、直接、自賠償保険に請求（法第16条請求）する場合には、保険者側（契約者、運転者など）の方、または目撃者の方がご記入ください。賠償をした側が請求（法第16条請求）する場合には、賠償を受けた側の方、または目撃者の方がご記入ください。

原則、加害者(相手)の方に署名してもらってください。
どうしても署名してもらえなかったときは、被害者の方が署名し、欄外(空いているところ)に、加害者の方に署名してもらえなかった理由を記載してください。
いずれの場合も必ず押印が必要です。

- (保険会社使用欄) 該当する□のすべてに✓する
- 人身事故としての警察への届出の必要性について、
- 請求関係書類の確認により、または以下の調査・確認により、人身事故の事実には相違ないことを確認しました。

◆ 確認日	◆ 確認先	◆ 確認方法
月 年 日	<input type="checkbox"/> 病院 <input type="checkbox"/> 目撃者 <input type="checkbox"/> 運転者 <input type="checkbox"/> 被害者 <input type="checkbox"/> 修理工場 <input type="checkbox"/> その他 ()	<input type="checkbox"/> 電話 <input type="checkbox"/> 文書 <input type="checkbox"/> 面談
月 年 日	<input type="checkbox"/> 病院 <input type="checkbox"/> 目撃者 <input type="checkbox"/> 運転者 <input type="checkbox"/> 被害者 <input type="checkbox"/> 修理工場 <input type="checkbox"/> その他 ()	<input type="checkbox"/> 電話 <input type="checkbox"/> 文書 <input type="checkbox"/> 面談
月 年 日	<input type="checkbox"/> 病院 <input type="checkbox"/> 目撃者 <input type="checkbox"/> 運転者 <input type="checkbox"/> 被害者 <input type="checkbox"/> 修理工場 <input type="checkbox"/> その他 ()	<input type="checkbox"/> 電話 <input type="checkbox"/> 文書 <input type="checkbox"/> 面談
◆ その他・特記事項		

【 事案情報 被害者名： 後期 花子 事故日： 令和3 年 7 月 1 日 】

○交通事故概要記入欄

(物件事故扱いの交通事故証明書にお名前が記載されている場合は、以下の項目は記載不要です。)

発生年月日時		令和3 年 7 月 1 日		10 時 25 分頃		天候		雨	
発生場所		◆◆市◇◇町◆◆丁目◆◆先路上							
甲	住所	△△市△△△4-5			電話	086-YYY-YYYY			
	氏名	加害 走太		生年月日	S49 年 9 月 8 日 46 才				
	自賠責保険契約先	〇〇保険(株)		自賠責保険証明書番号	第 ABCD12345 号				
	登録番号	岡山588ㇿ9999		事故時の状況	運転・同乗(甲・乙)・歩行・その他				
乙	住所	◆◆市◆◆ 1-2-3			電話	086-XXX-XXXX			
	氏名	後期 花子		生年月日	S16 年 10 月 10 日 79 才				
	自賠責保険契約先	〇〇損保		自賠責保険証明書番号	第 EFGH56789 号				
	登録番号	岡山333ㇿ3333		事故時の状況	運転・同乗(甲・乙)・歩行・その他				
丙	住所				電話	()			
	氏名			生年月日	年 月 日 才				
	自賠責保険契約先			自賠責保険証明書番号	第 号				
	登録番号			事故時の状況	運転・同乗(甲・乙)・歩行・その他				
丁	住所				電話	()			
	氏名			生年月日	年 月 日 才				
	自賠責保険契約先			自賠責保険証明書番号	第 号				
	登録番号			事故時の状況	運転・同乗(甲・乙)・歩行・その他				
戊	住所				電話	()			
	氏名			生年月日	年 月 日 才				
	自賠責保険契約先			自賠責保険証明書番号	第 号				
	登録番号			事故時の状況	運転・同乗(甲・乙)・歩行・その他				

※ 上記に事故当事者が記入できない場合には、別紙に必要事項を記載してください。

※〇〇健康保険組合、全国健康保険協会〇〇支部、〇〇市町村、
〇〇国民健康保険組合、〇〇県後期高齢者医療広域連合 等

同意書

14

私が加害者 加害 走太 に対して有する損害賠償請求権は、法令(注1)により、保険者が保険給付の限度において取得することになります。

15

つきましては、次の事項に同意します。

- 1 保険者(注2)が損害賠償額の支払の請求を加害者の加入する損害保険会社等に行う際、請求書一式に当該保険給付に係る診療報酬明細書等の写しを添付すること。
- 2 私が損害保険会社等へ自動車損害賠償責任保険への請求をし、保険金等を受領したときは、保険者は受領金額並びにその内訳等の各種情報について照会を行い、損害保険会社等からその照会内容について情報提供を受けること。
- 3 保険者が医療機関等に対して事故による診療等に関する内容の照会を行い、医療機関等から情報提供を受けること。
- 4 保険者が保険給付又は損害賠償の支払の請求に必要と認める場合、官公庁、損害保険会社、他の保険者等の各機関に照会を行い、その照会内容について情報を提供し、また受けること。

16

あわせて、次の事項を守ることを誓約します。

- 1 加害者(保険会社・共済団体)と示談を行おうとする場合は必ず事前にその内容を申し出ること。
- 2 加害者(保険会社・共済団体)に白紙委任状を渡さないこと。
- 3 加害者(保険会社・共済団体)から金品を受けたときは、受領日、内容、金額をもれなく、すみやかに届出ること。
- 4 治療が完了した場合には、治療完了日を報告すること。

令和 3 年 7 月 10 日

受診者(未成年の場合は親権者等)

17

住所 ◆◆市◆◆ 1-2-3

氏名 後 期 花 子

(印)

※署名又は記名押印

(注1) 各保険における根拠法令は次のとおりです。

健康保険：健康保険法第57条、船員保険：船員保険法第45条、国民健康保険：国民健康保険法第64条1項、

後期高齢者医療：高齢者の医療の確保に関する法律第58条1項、介護保険：介護保険法第21条第1項

(注2) 国民健康保険、後期高齢者医療、介護保険については、それぞれ国民健康保険法第64条3項、

高齢者の医療の確保に関する法律第58条3項、介護保険法第21条第3項の規定に基づき、

損害賠償金の徴収または収納の事務を委託されている国民健康保険団体連合会を含みます。