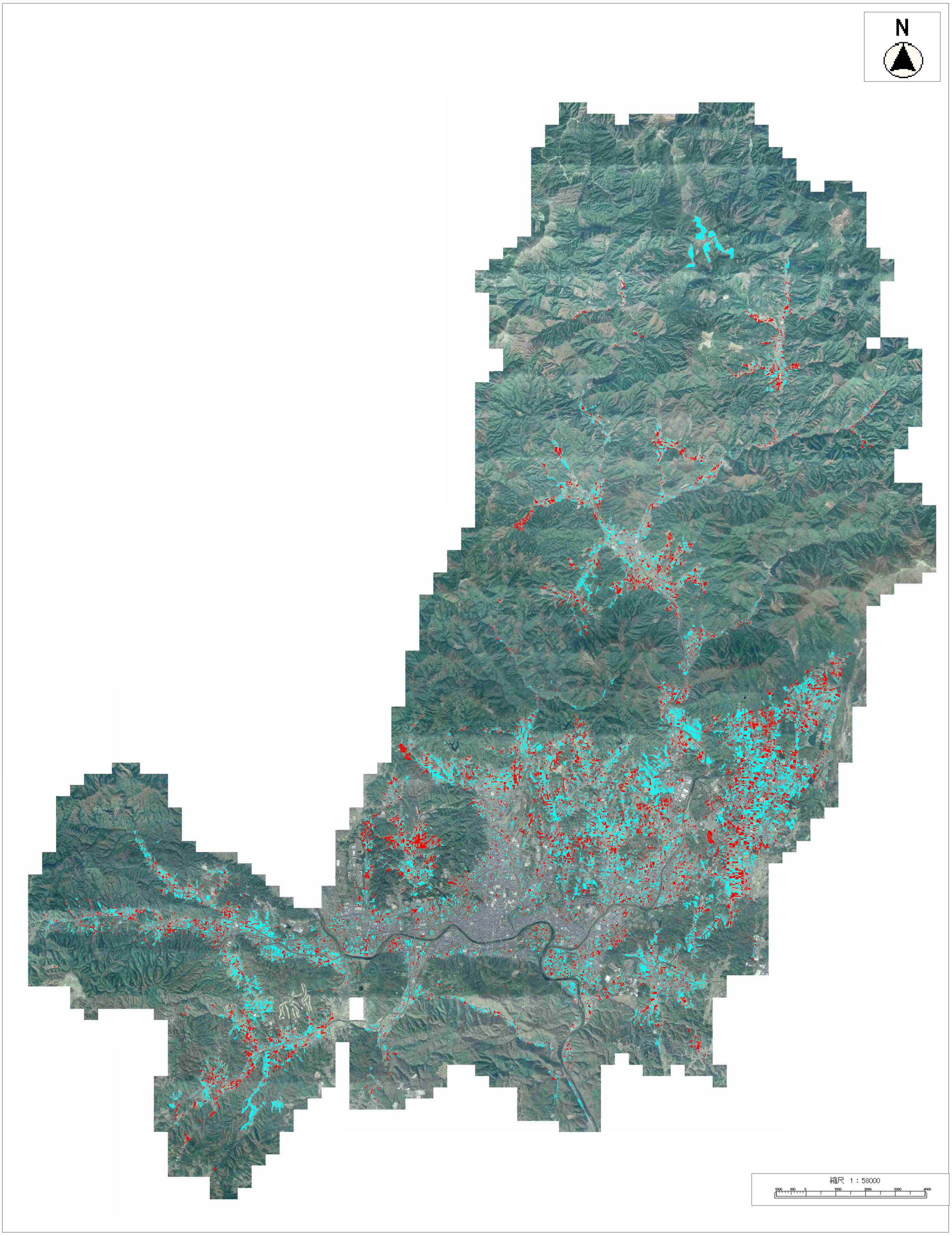

今後の管理者がいない

不明

今後の管理者がいる