環境体験ツアー

森の学校

きのこ植菌体験＆里山散策

きのこをうえる＆ふゆのやまをあるく

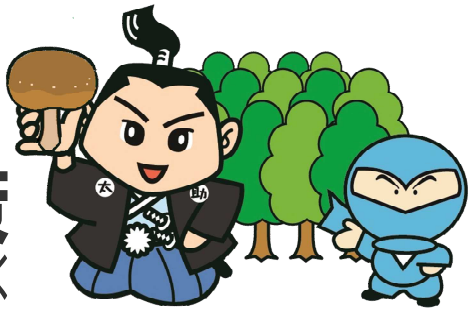

と　き　令和５年２月２６日（日）午前９時～正午　※雨天中止

ところ　久米山（集合場所：倭文の郷久米ロッジ　津山市神代 1507-1）

対　象　市内小学生　※保護者（１８歳以上の方）の同伴が必要

定　員　１０組　※１組につき児童２名（兄弟姉妹に限る）、保護者２名まで参加可能

参加費　無料

持ち物　軍手、筆記用具、飲み物、雨合羽、雑巾

服　装　長そで、長ズボン、歩きなれた運動靴、帽子

※暖かく、動きやすく、汚れたり濡れたりしても良い服装で来てください

内　容　久米ロッジ集合後、作業小屋まで遊歩道を散策しながら動植物の観察をします。
作業小屋に到着後、きのこ植菌体験と竹の工作を行います。
※竹の処理に雑巾を使います。植菌したほだ木は持ち帰れます

その他　新型コロナウイルス感染症対策のため、参加人数を制限して開催します。
感染状況次第では中止する場合がありますのでご了承ください。

申込方法　右の QR（津山市電子申請サービス）からお申込みください。
令和５年１月１６日（月）１２：３０分から受付を開始します。
※電子申請サービス以外の方法での申込はできません
※先着順で、定員になり次第締めきります
事前に利用登録を済ませていただくと、申込がスムーズです。
利用者登録をしない場合、メールアドレス確認の処理が必要です。

問合先：津山市環境生活課（担当　岡本）
〒708-8501　津山市山北 520
電　話：0868-32-2051
メール：kankyou@city.tsuyama.lg.jp

保護者の方へ

「木こりの会」で、
一緒に活動しませんか？

ボランティアグループ「木こりの会」では、入会者を募集しています。
久米山の保全や、森の学校での植菌体験指導が主な活動内容です。
保全活動ではチェーンソーなどの機械を使用しますが、先輩達が丁寧にお教えするので、初心者でも大丈夫です。入会条件も特にありません。
ご興味のある方はお問い合わせください。また、直接見学にお来しいただくのも大歓迎です。

活動場所：久米山（津山市久米川南）
国道 181 号線を久米カントリークラブ方向に向かい、
約 3 キロ先の当会看板を左折します（黄色い旗が目印）。
山道を 300m進んだところに活動拠点があります。
※当会活動日以外は立入できません。
※現場まで車で入れますが、山道ですので積雪・凍結等にご注意ください。

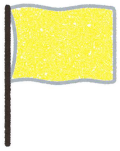

国道 181 号線の南側にある
久米カントリークラブの
看板を曲がります

活動時期：通年。月４回程度。
今後の活動日：各日、午前９時から１１時
１月　１１日（水）、１４日（土）、２６日（木）、２９日（日）
２月　８日（水）、１１日（土）、２３日（木）
３月　８日（水）、１１日（土）、２３日（木）、２６日（日）

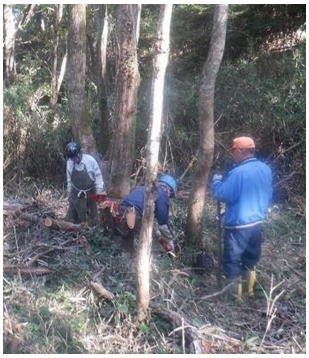

問合せ先：津山市久米支所地域振興課（担当：北原）
〒709-4603　津山市中北下 1300
電　話：0868-32-7011
メール：ku-chiiki@city.tsuyama.lg.jp